



---

**SECTION NEUCHÂTELOISE**

---

**1976**

**PROGRAMME  
DES  
COURSES**

Un  
rayonnement  
de chaleur  
une  
agréable  
sensation  
de  
bien-être



Fabricant:  
La Gaine Viso  
Saint-Blaise / NE

*viso*



**Alpinistes! N'oubliez pas de protéger vos reins  
contre le froid et les courants d'air.**

**Portez la ceinture TERMARIN**

**Fabricant : VISO - 2072 Saint-Blaise**

**Téléphone (038) 33 22 12**



## COMITÉ DE SECTION

**Président:** M. Gérald Jeanneret, Valangines 4, tél. 25 96 14, bureau 22 16 30.

**Vice-président:** M. Hermann Milz, Saars 63, tél. 25 23 88, bureau 22 13 50.

**Secrétaires:** MM. Daniel Poitry, Préels 4, 2036 Cormondèche, tél. 31 58 18, bureau (022) 32 61 30; Jacques Hasler, Perreuses 8, 2013 Colombier, tél. 41 20 71, bureau 24 03 63.

**Caissiers:** MM. Gérard Feissli, chemin des Draizes 17, 2016 Cortailod, tél. 42 13 44, bureau 25 33 20 (caisse générale); Henri Favre, Belle Roche 18, tél. 25 64 83, bureau 25 42 38 (cotisations-mutations).

**Bulletin:** M. Edgar Renaud, Poudrières 109, tél. 25 15 01, bureau 25 70 01.

**Conférences:** M. Claude Brunner, Cèdres 7, tél. 25 61 77, bureau 25 72 31.

**Cabanes d'Alpes:** M. Jean Michel, chemin de Bel-Air 41, tél. 24 63 57, bureau 21 21 25.

**Cabanes du Jura:** M. Jean-Pierre Tinembart, Préels 11, 2036 Cormondèche, tél. 31 31 64, bur. 42 15 15.

**Cours et courses:** M. Willy Galland, chemin des Pavés 19, tél. 25 50 10, bureau 25 92 62.

**Organisation de la Jeunesse:** M. Ruedi Meier, Les Racherelles 18, 2036 Cormondèche, tél. 31 70 31, bureau 42 15 15.

**Collections, archives et bibliothèque:** M. Jean-Michel Borel, Parcs 2, tél. 24 35 18, bureau 25 76 61.

Pour la montagne, le camping

Tout pour vos piques-niques et la torrée

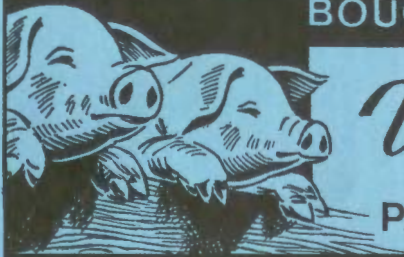

BOUCHERIE-CHARCUTERIE

*W. Bolliger*

PARCS 82 - TEL. 25 10 95

## **COMMISSION DES COURSES**

**Président :** M. Frédéric Jaecklé, Fontaine-André 44, tél. 25 72 43.

**Secrétaire :** M. Willy Péquignot, Pralaz 19, 2034 Pe-seux, tél. 31 45 65.

**Membres :** MM. Jacques Aeby, Aloïs Beer, Blaise Cart, Jean - Claude Chautems, Jacques Debrot, Jean - Louis Fridez, André Meillard, Jean - Pierre Meyrat, Daniel Perret, Loïc Poidevin, André Rieder, Christian Robert, Jean-Claude Schnörr, Heinz Stähli, Claude Vuilliomenet, Blaise Zar.

**Délégué du Comité :** M. Willy Galland.

**Délégué de l'O.J. :** M. Ruedi Meier.

**Réunion annuelle :** 23 et 24 octobre.

## **COMMISSION DES RÉCRÉATIONS**

**Président :** M. John Pasche, Parcs 133, tél. 25 03 96.

**Secrétaire :** M. Rico Hasler, Emer-de-Vattel 46, tél. 25 70 34.

**Membres :** MM. Claude Brunner, Michel Ferrari, Marcel Henny, Georges Ray.

**Délégué du Comité :** M. Henri Favre.

## **COMMISSION DU BULLETIN**

**Président :** M. Blaise Cart, Trois - Portes 65, tél. 25 47 29.

**Membres :** MM. Roger Ballet, Bernard GrosPierre, Claude Jaccard, Alfred Schnegg.

**Délégué du Comité et rédacteur :** M. Edgar Renaud.

**Imprimeur :** Imprimerie Messeiller S.A.

**soit pour  
le Mont-Blanc  
à ski**

**le Chasseral  
en RANDONNÉE**

**ou la face nord  
en DIRECT**

**toujours**



**☎ 038 / 25 19 93**

*bien conseillé, bien équipé  
par votre magasin spécialisé*

## **COMMISSION DES SENTIERS**

**Président :** M. Roger Gilibert, fbg de la Gare 5, tél. 25 62 31.

**Membres :** MM. Walther Hauser, Hermann Graf, Jean Müller.

## **COMMISSION DE L'ORGANISATION DE JEUNESSE**

**Président :** M. Jean-Claude Chautems, rue de la Gare 1, 2208 Les Hauts-Geneveys, tél. 53 36 70.

**Membres :** MM. Jacques Balmer, Jacques Debrot, André Egger, Jean-Marc Elzingre, Armand Ferrari, André Kempf, César Masserey, André Rieder, Heinz Stähli, Maurice Vaucher.

**Délégué du Comité et chef O.J. :** M. Ruedi Meier.

**Adjoints :** MM. Jacques - André Jeanneret, Adrien Ruchti.

## **COMMISSION DES CABANES**

**Président :** M. Willy Pfander, Charmettes 26, tél. 31 28 70.

**Secrétaire :** M. Noël Guillet, Cèdres 1, tél. 25 37 74.

**Membres :** MM. Claude Bréa, Ernest Bühlmann, Maurice Casanova, René Duvoisin, Armand Ferrari, Louis Marcacci, Jean - Pierre Mühlemann, Claude Poyet.

**Délégués du Comité :** MM. Jean Michel et Jean - Pierre Tinembart.

**Gérant de La Menée :** M. Jean-Pierre Vauthier.

**Gérant de la cabane Perrenoud :** M. Jean Robert.



*Pour votre repas de midi, rendez-vous*

# AU LIBÉRAL

Tél. (038) 25 11 30

J.-L. Giroud

## ALPINISTES!



demandez le nouveau sac

### Millet-Nylon

**léger, imperméable  
imputrescible**

En vente dans votre  
magasin de sport

Catalogue gratuit

Case 22, 2008 Neuchâtel.



## STATIONS DE SECOURS

### a) Neuchâtel - CAS

**Chef de la colonne de secours:** M. André Grisel,  
Grand-Rue 44, 2012 Auvernier, tél. 31 21 67, ou  
case post. 425, 1001 Lausanne, tél. (021) 26 09 19.

**Remplaçant:** M. Alois Beer, Côte 22, tél. 25 75 83,  
bureau 25 73 01, int. 40.

**Chef du matériel:** M. Marc-Aurèle Brodbeck.

**Membres:** MM. Jean-Michel Borel, René Duvoisin,  
André Egger, Armand Ferrari, Marcel Hodel, Gé-  
rald Jeanneret, Samuel Junod, André Meillard,  
Jean-Pierre Mühlemann, Claude Poyet, Christian  
Robert, Francis Schreyer, Roland Wettstein.

**Poste d'alarme et local du matériel:** Gendarmerie  
cantonale, Neuchâtel, tél. 24 24 24.

**Cours de répétition au nouveau matériel - câbles  
d'acier:** 24 et 25 avril, 16 et 17 octobre.

### b) Valais

**Poste d'alarme pour tout le canton:**

**Police cantonale de Sion,** tél. (027) 22 56 56 ou No 111.

## GARDIENS ET GÉRANTS DE CABANES

**Cabane de Bertol:** M. Jean Favre, 1968 Evolène.

**Cabane de Saleina:** gardiennage assumé par les  
membres de la Section.

**Cabane Perrenoud:** gérant: M. Jean Robert, Gorges  
6, Neuchâtel, tél. 25 34 81.

**Chef des surveillants:** M. Jean-Pierre Mühlemann,  
Petit Berne 6, 2035 Corcelles, tél. 31 47 43.

**Cabane La Menée:** gérant: M. Jean-Pierre Vauthier,  
Châtelard 26, 2034 Peseux, tél. 31 30 56.

**Vous découvrirez un vaste choix de livres  
sur la montagne**

comprenant des albums illustrés, des récits,  
des guides et des cartes

chez

**Reymond**

Neuchâtel, rue Saint-Honoré 5

La Chaux-de-Fonds, av. Léopold-Robert 33

Le Locle, rue Daniel-Jeanrichard 13

**RINO DEL FABBRIO**

CYCLES ET MOTOS

Ecluse 31 - NEUCHÂTEL - Tél. 24 39 55

**Maxi Puch**

**Super Sport - Velux 30**

Tous les cyclomoteurs sont en stock  
en couleurs variées

## CABANES APPARTENANT À LA SECTION

Cabane de Bertol	80 places	Altitude 3311 m.
Cabane de Saleina	43 places	Altitude 2691 m.
Cabane Perrenoud	30 places	Altitude 1419 m.
Cabane La Menée	14 places	Altitude 1292 m.

## DIVERS

**Local :** Cercle Libéral, rue de l'Hôpital 20.

**Assemblées :** Dans la règle, le premier lundi de chaque mois, à 20 h. 15.

**Colloques :** Le vendredi à 18 h., derrière l'Hôtel de Ville, rue du Concert.

**Bibliothèque :** Ouverte dès 19 h. 45 les soirs d'assemblée.

**Compte de chèques de la Section :** Caisse générale : 20 - 1896. Cotisations : 20 - 3910.

**Compte de chèques de l'O.J. :** 20 - 6942.

## MATÉRIEL À DISPOSITION DES MEMBRES

**Dépôt :** Magasin Martin Luther, place Pury 7.

**Tarifs :** Cordes de 30 m., par jour . . . Fr. 2.—  
Piolets, par jour . . . . . Fr. 1.—  
Crampons, par jour . . . . . Fr. 1.—  
Pointes de ski, par jour . . . Fr. 1.—

Il est demandé un dépôt de garantie de Fr. 5.— pour les cordes et de Fr. 3.— pour le reste du matériel.

Une luge de secours « Gaillard-Dufour » (poids : 1,5 kg.) est à la disposition des clubistes.

Tarif pour une sortie . . . . . Fr. 2.—

Dépôt de garantie . . . . . Fr. 10.—

Le prix de location du matériel s'entend pour le week-end, soit du samedi au lundi. Chaque journée supplémentaire est comptée en plus.

En montagne ...

# Sugus

le bon caramel  
aux fruits  
rafraîchissant

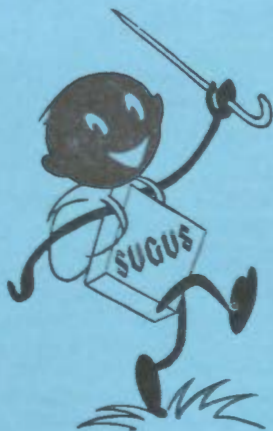

# Suchard

...c'est si bon!

Une luge de secours « Robinot » est à disposition au Poste de police, uniquement pour les courses officielles.

Dépôt de garantie . . . . . Fr. 20.—

Les guides manuels et la collection des cartes nationales sont à disposition chez M. Georges Ray, Saint-Honoré 3. Il est demandé un dépôt de Fr. 5.—.

## SIGNAUX DE DÉTRESSE

**Demande de secours :** Signal optique ou acoustique à répéter 6 fois par minute. Interruption d'une minute et recommencer.

**Réponse :** Signal optique ou acoustique à répéter 3 fois par minute. Interruption d'une minute et recommencer.

**Avions :** Les demandes de secours aériens doivent être adressées au No 111, ou au numéro de la GASS (01) 47 47 47.

Super-Centre

Super-Centre

Super-Centre

Super-Centre

Super-Centre

Super-Centre

**Tout l'équipement  
de ski**

**Marques réputées**

**Fixations Salomon**

**Portes-Rouges**

## COURSES

Le programme détaillé de chaque course paraît dans le « Bulletin ». Des changements pouvant intervenir, il est nécessaire de le consulter.

La Section et les organisateurs déclinent toute responsabilité en cas d'accident.

- ★ Course facile
- ★★ Course peu difficile
- ★★★ Course assez difficile
- ★★★★ Course difficile ou soutenue

## RECOMMANDATIONS

Les organisateurs sont priés de réserver les places dans les cabanes au moins 2 mois à l'avance et d'annuler la réservation si la course n'a pas lieu.

Les organisateurs sont autorisés à limiter le nombre des participants et à refuser un clubiste en raison d'aptitudes jugées insuffisantes.

*Chaque clubiste...*

sait bien qu'il ne doit pas oublier de placer dans son sac une bonne bouteille de



Les organisateurs ont à tenir compte des conditions régnant en altitude les jours précédant la course.

Les organisateurs des courses mixtes, auxquelles les adolescents sont admis, ont la latitude de fixer une limite d'âge qui ne sera pas inférieure à 14 ans.

### **1. AÉRATION DES SKIEURS À LA MENÉE**

**Vendredi 2 janvier.**

Organisateurs : MM. Charles Borsay, tél. 25 34 17,  
Paul Robert-Grandpierre, tél. 47 10 49.

### **2. SKI DE FOND: LA CORBATIÈRE - SOMMARTEL**

**Samedi 10 janvier.**

Départ à 9 h. Coût 5 francs.

Organisateurs : MM. Edmond Brandt, tél. 25 25 45,  
Jean - Pierre Meyrat, tél. 33 47 40, Jean - Claude  
Schnörr, tél. 25 57 30.

### **3. JOURNÉE DE PISTE À LA BERRA**

**Dimanche 11 janvier.**

Départ à 8 h. Coût 15 francs sans les téléskis.

Organisateurs : MM. Aloïs Beer, tél. 25 75 83, Blaise  
Cart, tél. 25 47 29, Willy Galland, tél. 25 50 10.

### **4. SKI DE FOND : MONTAGNE-DU-DROIT - MONT-CROSIN**

**Dimanche 25 janvier.**

Départ à 8 h. Coût 10 francs.

Organisateurs : MM. Willy Galland, tél. 25 50 10,  
Oscar Huguenin, tél. 25 73 96, Jean - Claude  
Schnörr, tél. 25 57 30.



**5. ROTHORN DE LAUENEN, 2276 m., ★ à ski**  
**Dimanche 8 février.**

Départ à 6 h. 30. Coût 25 francs.

Organisateurs: MM. Blaise Cart, tél. 25 47 29, Frédéric Jaecklé, tél. 25 72 43, Daniel Perret, tél. 25 88 14.

**6. Ski de fond: LA MENÉE - CABANE PERRENOUD**  
**Course du Centenaire avec l'O.J.**

**Samedi 14 et dimanche 15 février.**

Coût 10 francs.

Organisateurs: MM. Jean-Claude Chautems, tél. 53 36 70, Jacques Debrot, tél. 33 35 16, André Meillard, tél. 41 29 18.

**7. GEHRIHORN, 2123 m., ★ course mixte à ski**  
**sans le CSFA**

**Dimanche 22 février.**

Départ à 7 h. Coût 35 francs.

Organisateurs: MM. Frédéric Jaecklé, tél. 25 72 43, Gérald Jeanneret, tél. 25 96 14, Heinz Stähli, tél. 24 28 15.

**8. RENDEZ-VOUS DES SKIEURS RÉPUBLICAINS**  
**à Haute-Nendaz**

**Du samedi 28 février au mardi 2 mars.**

Départ selon entente entre les participants. Coût approximatif 150 francs sans les téléskis.

Organisateurs: MM. Charles Borsay, tél. 25 34 17, Rico Hasler, tél. 25 70 34, Paul Robert-Grandpierre, tél. 47 10 49.

**9. COURSE DU 1er MARS: Visite des usines**  
**Peugeot**

**Lundi 1er mars.**

Départ à 5 h. 45. Coût 50 francs.

Organisateurs: MM. Charles Emery, Marcel Guye, J.-L. Segessemann. Inscriptions: M. André Berger, tél. 25 29 29.



Le magasin de Neuchâtel et environs  
avec le plus grand choix  
de tous vos articles pour la montagne  
et le ski

**Sport**  
**SERVICE**

**Roger Delley - Neuchâtel**

Promenade-Noire 10

☎ 038 24 57 87



## 1976

Juillet		Août		Septembre		Octobre		Novembre		Décembre	
J	1 Thibaut	D	1 Fête nat	M	1 Vierge	V	1 Remi	L	1 La Toussaint	M	1 Eloi
V	2 Armin	L	2 Alphonse	J	2 Just	S	2 Léger	M	2 Les morts	J	2 Bibiane
Sa	3 Ansoise	M	3 Auguste	V	3 Mansuet			M	3 Hubert	V	3 Cassien
		J	4 Théobald	S	4 Rosalie	D	3 Gilbert	J	4 Agricole	S	4 Barbe
		M	5 Oswald			L	4 François	V	5 Zacharie		
D	4 Udalric	M	6 Sixte	D	5 Romule	M	5 Placide	S	6 Léonard	D	5 Sabbas
L	5 Zola	S	7 Gaëtan	L	6 Magne	M	6 Bruno			L	6 Nicolas
M	6 Gaur			M	7 Cloud	J	7 Judith	D	7 Fête d. I. R.	M	7 Ambroise
M	7 Gallrebaud	D	8 Cyrilaque	M	8 N. d. la s V	V	8 Pélagie	L	8 Godefroy	M	8 Edith
J	8 Roscope	L	8 Romain	J	9 Gorgon	S	9 Denis	M	9 Théodore	J	9 Valérie
V	9 Simon	M	10 Laurent	V	10 Pulchérie			M	10 Tryphon	V	10 Eulalie
S	10 Les 7 fêtes	M	11 Suzanne	S	11 Félix et Rég	D	10 Géréon	V	11 Martin	S	11 Damase
		J	12 Claire			L	11 Ermin	V	12 Imier		
D	11 Léonce	V	13 Hippolyte	D	12 Emilien	M	12 Maximilien	S	13 Didace	D	12 Vicelin
L	12 Malchaire	S	14 Eusèbe	L	13 Maurille	M	13 Edouard			L	13 Lucie
M	13 Henri			M	14 Materne	J	14 Cajixte	D	14 Frédéric	M	14 Nicaise
M	14 Bonaventura	D	15 Assomption	M	15 Porphyre	V	15 Thérèse	L	15 Léopold	M	15 Abram
J	15 Marguerite	L	16 Buz	J	16 Cornille	S	16 Gall	M	16 Othmer	J	16 Adélaïde ve.
V	16 Rainalde	M	17 Carloman	V	17 Lambert			M	17 Grégoire	V	17 Lazare
S	17 Alexis	M	18 Hélène	S	18 Ferréol	D	17 Hedwige	J	18 Odon	S	18 Gratien
		J	19 Donat			L	18 Luc	V	19 Elisabeth		
D	18 Camille	V	20 Bernard	D	19 Jeûne féd.	M	19 Aquilin	S	20 Edmond	D	19 Némèse
L	19 Arabe	S	21 Jeanne Fr.	L	20 Eustache	M	20 Caprais			L	20 Philogone
M	20 Eie			M	21 Matthieu	J	21 Ursule	D	21 Colomban	M	21 Thomas
M	21 Praxède	D	22 Symphorien	M	22 Maurice	V	22 Cordule	L	22 Cécile	M	22 Ravien
J	22 Marie-Mad.	L	23 Sidonie	J	23 Lin	S	23 Séverin	M	23 Clément	J	23 Dagobert
V	23 Apollinaire	M	24 Barthélemy	V	24 Gérard			M	24 Chrysogone	V	24 Adam et Eve
S	24 Christine	M	25 Louis	S	25 Principe	D	24 Salomé	J	25 Catherina	S	25 Noël
		J	26 Zéphyrin			L	25 Crépin	V	26 Conrad		
D	25 Jacques	V	27 Césaire	D	26 Justine	M	26 Evariste	S	27 Jérémie	D	26 Etienne
L	26 Ann	S	28 Augustin	L	27 Côme et D	M	27 Adeline			L	27 Jean
M	27 Pascalien			M	28 Venceslas	J	28 Sim. et Jude	D	28 Sosthène	M	28 Les Innoc
M	28 Nazaire	D	29 Déc d s J B	M	29 Michel	V	29 Narcisse	M	29 Saturnin	M	29 David
J	29 Marthe	L	30 Benjamin	J	30 Jérôme	S	30 Lucain			J	30 Luitberga
V	30 Odonille	M	31 Raymond					M	30 André	V	31 Sylvestre
S	31 Grégoire					D	31 Quentin				

**TOURING  
AU  
LAC**



**Le rendez-vous de chacun  
au port de Neuchâtel**

**10. CORNETTES DE BISE, 2436 m., ★★ à ski**  
**Dimanche 7 mars.**

Départ à 6 h. Coût 25 francs.

Organisateurs : MM. Jean-Daniel David, tél. 42 17 36,  
André Meillard, tél. 41 29 18, Claude Vuillimont, tél. 41 12 30.

**11. LES PETITES VALLÉES (VAL D'AOSTE), ★**  
**à ski**

**Samedi 13 et dimanche 14 mars.**

Départ à 7 h. Coût 45 francs.

Organisateurs : MM. Jean-Louis Blanc, tél. 31 26 71,  
Jean-Pierre Meyrat, tél. 33 47 40, Daniel Perret,  
tél. 25 88 14.

**12. WILDHORN, 3264 m., ★★ course mixte à ski**  
**avec le CSFA**

**Samedi 20 et dimanche 21 mars.**

Départ à 8 h. Coût 40 francs.

Organisateurs : Mlle Jacqueline Aeschlimann, tél.  
41 35 51, MM. Aloïs Beer, tél. 25 75 83, Willy Gal-  
land, tél. 25 50 10.

**13. RÉUNION DES SKIEURS ROMANDS**  
**à l'Hospice du Simplon**

**Samedi 27 et dimanche 28 mars.**

Section organisatrice : Monte-Rosa.

Le programme paraîtra dans le Bulletin.

**14. SEMAINE DE SKI DE PRINTEMPS DANS LES**  
**PYRÉNÉES, ★ à ★★★ course du Centenaire**  
**subventionnée**

**Du vendredi 2 au lundi 12 avril.**

Pour le programme, consulter le Bulletin de janvier.

Organisateurs : MM. Jean-Pierre Meyrat, tél. 33 47 40,  
Daniel Perret, tél. 25 88 14, Marcel Wermeille, tél.  
55 20 77.

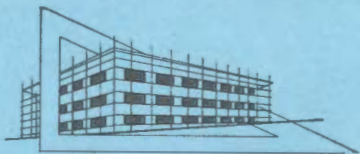

# Arrigo & Cie, Peseux

Entrepreneurs

- *Pour vos stores et rideaux*
- *Pour recouvrir vos meubles*

## **CHARLES BORSAY**

**Sablons 3 - Neuchâtel - Téléphone 25 34 17**



**15. LE PETIT COMBIN, 3671 m., ★★ course mixte à ski avec le CSFA**

**Samedi 10 et dimanche 11 avril.**

Départ à 8 h. Coût 40 francs.

Organisateurs: Mme Frida Wenger, tél. 31 74 61, MM. Heinz Stähli, tél. 24 28 15, Claude Vuilliomnet, tél. 41 12 30.

**16. COURS DE VARAPPE**

**Samedi 24 avril.**

Le programme paraîtra dans le Bulletin.

**17. STRAHLHORN, 4191 m., ★★★ à ski**

**Samedi 24 et dimanche 25 avril.**

Départ à 7 h. Coût 60 francs.

Organisateurs: MM. Roger Ballet, tél. 24 25 81, Jean Michel, tél. 24 63 57, André Tosalli, tél. 41 29 01.

**18. COURS DE VARAPPE**

**Samedi 1er mai.**

Le programme paraîtra dans le Bulletin.

**19. COURSE DES SIX SECTIONS**

**Dimanche 2 mai.**

Section organisatrice: Neuchâteloise.

Le programme paraîtra dans le Bulletin.

**20. COURS DE VARAPPE**

**Samedi 8 et dimanche 9 mai.**

Le programme paraîtra dans le Bulletin.

**21. LE MONT-VELAN, 3765 m., ★★★ course à ski avec l'O.J.**

**Samedi 15 et dimanche 16 mai.**

Départ à 7 h. Coût 40 francs.

Organisateurs: MM. Jean-Claude Chautems, tél. 53 36 70, Francis Schreyer, tél. 41 32 92, Claude Vuilliomnet, tél. 41 12 30.

*Clubistes!...*  
*Favoriser les annonceurs*  
*de ce programme*

PHARMACIE

**Blaise CART**

Rue de l'Hôpital  
Téléphone 25 11 58

TOUT ARTICLE DE PHARMACIE  
ET PARAPHARMACIE

**22. ACCUEIL DE LA SECTION DE BESANÇON  
À LA CABANE PERRENOUD**

**Samedi 22 mai.**

Organisateur : Commission des récréations.

**23. JOURNÉE DES FAMILLES À LA CABANE  
PERRENOUD AVEC LES BISONTINS**

**Dimanche 23 mai.**

Rendez-vous à la cabane à 10 h. Culte, pique-nique  
et jeux.

Organisateur : Commission des récréations.

**24. LE MONT-BLANC, 4807 m., ★★☆☆ course du  
Centenaire à ski, subventionnée**

**Du jeudi 27 (Ascension) au dimanche 30 mai.**

Départ à 8 h. Coût 120 francs.

Organisateurs : MM. Willy Galland, tél. 25 50 10, Frédéric  
Jaecklé, tél. 25 72 43, Claude Vuillomenet,  
tél. 41 12 30.

**25. DENT DE RUTH, 2236 m., ★☆☆ par l'arête sud  
Jeudi 27 mai (Ascension).**

Départ à 6 h. Coût 10 francs.

Organisateurs : MM. Jean-Daniel David, tél. 42 17 36,  
Daniel Poitry, tél. 31 58 18, Blaise Zar, tél. 31 30 34.

**26. LE MONT-ROSE - POINTE DUFOUR, 4638 m.,  
★★☆☆ course du Centenaire à ski  
subventionnée**

**Du samedi 5 au lundi 7 juin (Pentecôte).**

Départ à 6 h. Coût 80 francs.

Organisateurs : MM. André Egger, tél. 41 31 82, Jean-  
Louis Fridez, tél. 51 22 83, Francis Schreyer, tél.  
41 32 92.

## **27. COURS DE GLACE À STEINGLETSCHER**

**Samedi 12 et dimanche 13 juin.**

Départ samedi à 8 h. év. dimanche à 5 h. Coucher à Steingletscher. Coût 55 francs.

Organisateurs : MM. Willy Galland, tél. 25 50 10, André Rieder, tél. 51 17 93.

## **28. SEMAINE DE VARAPPE EN CORSE, ★★**

à ★★★★★ course du Centenaire subventionnée

**Du samedi 12 au dimanche 20 juin.**

Pour le programme, consulter le Bulletin de mars.

Organisateurs : MM. Jean-Claude Chautems, tél. 53 36 70, André Meillard, tél. 41 29 18, Daniel Perret, tél. 25 88 14.

## **29. TRAVAUX À BERTOL**

**Samedi 19 et dimanche 20 juin.**

Départ le vendredi soir aux environs de 18 h.

Organisateurs : MM. Jean Michel, tél. 24 63 57, Willy Pfander, tél. 31 28 70.

## **30. LA DENT JAUNE, 3186 m., ★★ course mixte avec le CSFA**

**Samedi 19 et dimanche 20 juin.**

Départ à 13 h. Coucher à Salanfe. Coût 30 francs.

Organisateurs : Mme Frida Wenger, tél. 31 74 61, MM. Marcel Desperques, tél. 24 41 75, Daniel Poitry, tél. 31 58 18.

## **31. INAUGURATION DE LA CABANE BERTOL**

**Samedi 26 et dimanche 27 juin.**

Organisateur : le Comité.

## **32. RÉUNION DES SECTIONS ROMANDES**

**Samedi 26 et dimanche 27 juin.**

Section organisatrice : Prévôtoise.

Le programme paraîtra dans le Bulletin.

**33. CABANE DOLDENHORN, FISIALP,  
course des fleurs**

**Samedi 3 et dimanche 4 juillet.**

Départ à 13 h. Coucher à la cabane Doldenhorn.  
Coût 40 francs.

Organisateurs : MM. Frédy Feurer, tél. 41 11 55, Joseph Korber, tél. 33 49 45, Oscar Sigg, tél. 41 26 24.

**34. BIETSCHHORN, 3953 m., arête nord ★★ ★★ ★★**

**Samedi 10 et dimanche 11 juillet.**

Départ à 6 h. Coût 45 francs.

Organisateurs : MM. Jean-Claude Chautems, tél. 53 36 70, André Egger, tél. 41 31 82, André Meillard, tél. 41 29 18.

**35. ROCHERS DE NAYE - CHAUDEMONT  
COURSE DES VÉTÉRANS**

**Dimanche 11 et lundi 12 juillet.**

Départ à 7 h. Coucher aux Rochers de Naye.  
Coût 45 francs.

Organisateurs : MM. André Berger, tél. 25 29 29, Hermann Graf, tél. 33 14 20, Charles Huguenin, tél. 25 37 10.

**36. RENCONTRE À SALEINA,  
COURSES DU CENTENAIRE  
SUBVENTIONNÉES ★★ à ★★ ★★ ★★**

**Samedi 17 et dimanche 18 juillet.**

Départ à 7 h. Coût 40 francs.

Organisateurs : MM. Jean-Louis Fridez, tél. 51 22 83, Frédéric Jaecklé, tél. 25 72 43, Willy Pfander, tél. 31 28 70.

**37. AIGUILLE DES PÉLERINS, 3318 m., ★★★★★  
avec camping**

**Samedi 24 et dimanche 25 juillet.**

Départ à 7 h. Coût 40 francs.

Organisateurs : MM. Jacques Balmer, tél. 36 12 51,  
André Meillard, tél. 41 29 18, Werner Schüpbach,  
tél. 33 24 29.

**38. GSPALTENHORN, 3437 m., ★★  
course mixte avec le CSFA**

**Samedi 24 et dimanche 25 juillet.**

Départ à 13 h. Coût 30 francs.

Organisateurs : Mlle Rose-Marie Romel, tél. 46 21 43,  
MM. Jacques Debrot, tél. 33 35 16, Gérard Python.

**39. TÄSCHHORN, 4494 m., Dom 4554 m., ★★★★★  
course du Centenaire subventionnée**

**Du vendredi 30 juillet au dimanche 1er août.**

Départ à 8 h. Coût 75 francs.

Organisateurs : MM. Jacques Debrot, tél. 33 35 16,  
Hans Diethelm, tél. 33 25 50, Heinz Stähli, tél.  
24 28 15.

**40. MONT DOLENT, 3820 m., ★★★★★**

**Samedi 7 et dimanche 8 août.**

Départ à 8 h. Coucher au refuge du Mont Dolent.  
Coût 35 francs.

Organisateurs : MM. Jacques Aeby, tél. 31 48 37,  
André Meillard, tél. 41 29 18, Claude Vuilliomnet,  
tél. 41 12 30.

**41. CABANE BERTOL, 3311 m., ascensions  
diverses, ★★ à ★★★ course mixte  
du Centenaire avec épouses**

**Samedi 14 et dimanche 15 août (en plus lundi 16  
août pour les vétérans).**

Départ à 7 h. Coût 30 francs.

Organisateurs: MM. André Berger, tél. 25 29 29,  
Hermann Graf, tél. 33 14 20, Charles Huguenin, tél.  
25 37 10, Willy Galland, tél. 25 50 10, Willy Péqui-  
gnot, tél. 31 45 65, Willy Pfander, tél. 31 28 70.

**42. FRÜNDENHORN, 3368 m., ★★★  
par l'arête sud-ouest**

**Samedi 21 et dimanche 22 août.**

Départ à 13 h. Coucher à la cabane Fründen.  
Coût 30 francs.

Organisateurs: MM. André Egger, tél. 41 31 82, Hen-  
ri Gerber, tél. 55 24 63, Claude Vuillomenet, tél.  
41 12 30.

**43. LE TOUR PÉDESTRE DU MONT-BLANC,  
course du Centenaire subventionnée**

**Du samedi 21 au samedi 28 août.**

Le programme sera publié dans le Bulletin de juin.  
Organisateurs: MM. Jean-Michel Borel, tél. 24 35 18,  
Frédéric Jaecklé, tél. 25 72 43, André Maurer, tél.  
25 51 49.

**44. BREITHORN DE LAUTERBRUNNEN,  
3779 m., ★★, course mixte avec le CSFA**

**Samedi 28 et dimanche 29 août.**

Départ à 8 h. Coucher à la cabane Mutthorn.  
Coût 35 francs.

Organisateurs: Mlle Brigitte Hänzi, tél. (032) 91 28 14,  
MM. Hans Märki, tél. 33 52 00, Daniel Poitry, tél.  
31 58 18.



**45. LES AIGUILLES ROUGES DE CHAMONIX,  
2800 m., ★★★ à ★★★★★ avec camping**

**Samedi 4 et dimanche 5 septembre.**

Départ à 5 h. Coût 40 francs.

Organisateurs : MM. Aloïs Beer, tél. 25 75 83, Willy Galland, tél. 25 50 10, André Meillard, tél. 41 29 18.

**46. LE TOUR DES DENTS-DU-MIDI,  
course des vétérans**

**Du dimanche 5 au mardi 7 septembre.**

Départ à 6 h. 30. Coût 75 francs.

Organisateurs : MM. André Berger, tél. 25 29 29, Hermann Graf, tél. 33 14 20, Charles Huguenin, tél. 25 37 10.

**47. AIGUILLES DE BAULMES - LE SUCHET,  
1588 m., course des familles**

**Dimanche 12 septembre.**

Départ à 6 h. 15. Coût 10 francs.

Organisateurs : MM. Charles Borsay, tél. 25 34 17, Max Forrer, tél. 24 18 53, Claude Jaccard, tél. 42 31 65.

**48. LE CERVIN, 4481 m., ★★★  
course du Centenaire subventionnée**

**Du samedi 18 au lundi 20 septembre (Jeûne fédéral).**

Départ à 8 h. Coût 80 francs.

Organisateurs : MM. Jean-Daniel David, tél. 42 17 36, Heinz Stähli, tél. 24 28 15, Blaise Zar, tél. 31 30 34.

#### **49. RÉUNION DES SECTIONS JURASSIENNES**

**Dimanche 26 septembre.**

Section organisatrice : Sommartel.

Le programme paraîtra dans le Bulletin.

#### **50. GELMERHÖRNER, 2600 m., ★★★**

**Samedi 25 et dimanche 26 septembre.**

Départ à 7 h. Coût 35 francs.

Organisateurs : MM. André Meillard, tél. 41 29 18,  
André Rieder, tél. 51 17 93, Werner Schübach,  
tél. 33 24 29.

#### **51. PETITE DENT DE MORCLES, 2936 m., ★★ ou ★★★ par l'arête du Roc Champion**

**Samedi 2 et dimanche 3 octobre.**

Départ à 13 h. Coucher à la cabane de La Tourche.

Coût 30 francs.

Organisateurs : MM. Aloïs Beer, tél. 25 75 83, Willy  
Galland, tél. 25 50 10, André Rieder, tél. 51 17 93.

#### **52. DÉMONSTRATION DE SAUVETAGE DE LA COLONNE DE SECOURS à l'occasion du Centenaire**

**Samedi 16 et dimanche 17 octobre.**

Le programme sera publié dans le Bulletin.

Organisateur : M. André Grisel, tél. 31 21 67.

#### **53. COMMISSION DES COURSES**

**Samedi 23 et dimanche 24 octobre.**

#### **54. JOURNÉE DU BOIS À LA MENÉE**

**Dimanche 31 octobre.**

Rendez-vous à La Menée dès 9 h.

Organisateurs : MM. Ernest Bühlmann, tél. (039)  
41 19 36, Jean-Pierre Tinembart, tél. 31 31 64,  
Jean-Pierre Vauthier, tél. 31 30 56.

## 55. COURSE DANS LE JURA : BALMFLÜH

**Dimanche 14 novembre.**

Départ à 8 h. 30. Coût 5 francs.

Organisateurs : MM. Roger Ballet, tél. 24 25 81, Paul Bachmann, tél. 25 59 77, Ernest Bühlmann, tél. (039) 41 19 36.

## 56. ANZEINDAZ - COL DU CHAMOIS, ★★ à ski

**Dimanche 12 décembre.**

Départ à 6 h. Coût 25 francs.

Organisateurs : MM. Aloïs Beer, tél. 25 75 83, Blaise Cart, tél. 25 47 29, Willy Galland, tél. 25 50 10.

## Cabane Perrenoud - Liste des surveillants 1976 - 1977

### Janvier 1976

31 Egger André

### Février 1976

1 Meillard André

7- 8 Jeanmonod Louis  
Buchs Michel

14-15 Vauthier J.-Pierre  
Junod Raymond

21-22 Perret Henri-Louis  
Elzingre J.-Marc

28-29 Kneubühler Jean  
Strahm Maurice

### Mars 1976

6- 7 Zihlmann Charles  
Matthey Paul

13-14 Casanova Maurice  
Robert Jules

20-21 Elzingre J.-Marc  
Perret Henri-Louis

27-28 Clément Albert  
Schweiter Karl

### Avril 1976

3- 4 Frasse Eric  
Errassas Mahmoud

10-11 Ratzé Gilbert  
Giani Aldo

17-18 pas de gardien  
(Pâques)

*Clubistes ...*

# **La Grande Sagneule**

*...vous attend!*

Téléphone (038) 45 11 74

● *Tous les travaux  
d'impression  
typo-offset*

## **Impr. H. Messeiller S. A.**

Saint-Nicolas 11

☎ 038 / 25 12 96 — 2006 Neuchâtel

24-25 Wenker René  
Patrx Albert

### Mai 1976

1- 2 Schreyer Francis  
Tosalli André  
8- 9 David Jean-Daniel  
Desvoignes André  
15-16 Frasse Roger  
Lavanchy Max  
22-23 Commission  
des récréations -  
Journée  
des familles  
29-30 Kneubühler Jean  
Wälle Georges

### Juin 1976

5- 6 Oguey Henri  
Poyet Claude  
12-13 Schnetzer Raymond  
Vuillomenet Claude  
19-20 Hauser Walther  
Müller Jean  
26-27 Reiser Albert  
Bille René

### Juillet 1976

3- 4 Dürre Roland  
Hauser Walther  
10-11 Mosset Serge  
Vuitel Henri  
17-18 Wenker René  
Comu Marcel  
24-25 Beiner Henri  
Schor Frédi  
31 Laubscher J.-Pierre

### Août 1976

1 Geiser Numa  
7- 8 Wenker René  
Tinembart J.-Pierre  
14-15 Bille René  
Jenni Claude  
21-22 Brugger Fritz  
Greter Rolf  
28-29 Cochand Georges  
Tinembart J.-Pierre

### Septembre 1976

4- 5 Poyet Claude  
Oguey Henri  
11-12 Bésio Guido  
Meier Ruedi  
18-19 Pacciorini Franco  
Pedroli Rodolfo  
25-26 Vauthier J.-Pierre  
Junod Raymond

### Octobre 1976

2- 3 Niklaus Jean-Pierre  
Frasse Roger  
9-10 Kneubühler Jean  
Krieger Abraham  
16-17 Zar Blaise  
Tribolet André  
23-24 Giani Aldo  
Kempf André  
30-31 Krieger Abraham  
Lüscher Franz

## Novembre 1976

- 6- 7 Isler Edmond  
Boichat François  
13-14 Geike Erwin  
Hoffmann Michel  
20-21 Michel Jean  
Chopard Rémy  
27-28 Steiner Jean  
Jenni Claude

## Décembre 1976

- 4- 5 Troyon Jean-Louis  
Troyon Alain

- 11-12 Devaud Michel  
Troyon Alain  
18-19 Uldry Max  
Troyon Jean-Louis  
25-26 pas de gardien

## Janvier 1977

- 1- 2 pas de gardien  
8- 9 Kempf André  
Nater Gaston  
15-16 Matthey Philippe  
Muhlemann J.-Pierre  
22-23 Glardon Pierre  
Girardier Henri  
29-30 Frasse Eric  
Hasler Jacques



Privé  
Commerce  
Industrie  
Assurances  
Voyages  
Transports

# La Neuchâteloise

Agent général : **Raymond Wetzel**

Neuchâtel, Musée 9, ☎ 038 24 64 00

OPTIQUE-LUNETERIE

# MARTIN LUTHER

Maître opticien

Place Pury 7 - Neuchâtel



**Boussoles**

**Altimètres**

**Jumelles, etc.**