



---

**SECTION NEUCHATELOISE**

---

**1972**

**PROGRAMME  
DES  
COURSES**

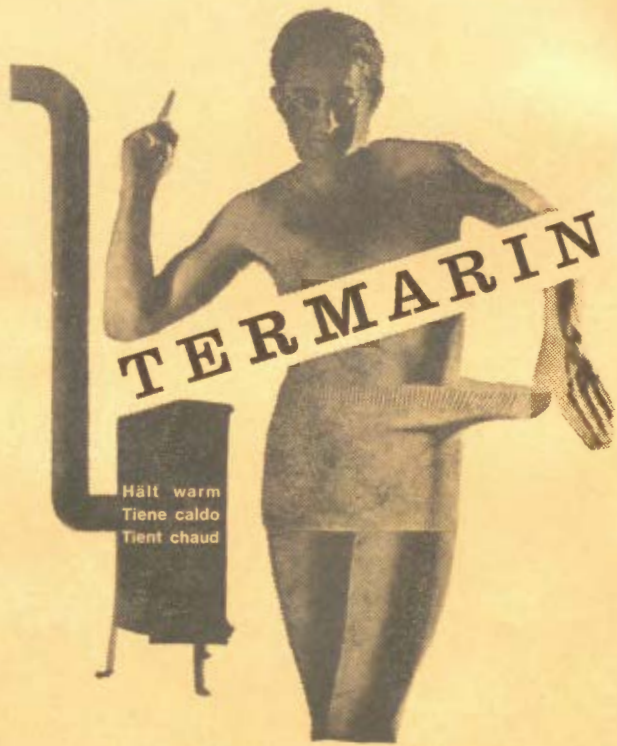

**TERMARIN**

Hält warm  
Tiene caldo  
Tient chaud

La ceinture du parfait alpiniste  
**LA GAINE VISO**  
Saint-Blaise - Téléphone (038) 33 22 12

## COMITÉ DE SECTION

**Président** : M. Hermann Milz, Saars 63, tél. 25 23 88, bureau 22 13 58.

**Vice-président** : M. Willy Galland, Chemin des Pavés 19, tél. 25 50 10.

**Secrétaires** : MM. Daniel Poltry, Préels 4, 2036 Cormondrèche, tél. 31 58 18, bureau 24 37 51 ; Edgar Renaud, Saars 115, tél. 25 70 01, bureau 25 70 01.

**Caissiers** : MM. Henri Beiner, rue de Neuchâtel 11b, 2034 Peseux, tél. 31 23 38, bureau 25 31 08 (caisse générale) ; Henri Favre, Quai Godet 14, tél. 25 64 83, bureau 25 42 38 (effectifs-mutations).

**Bulletin** : M. Gérald Jeanneret, Valangines 4, tél. 25 96 14, bureau 22 12 11.

**Conférences** : M. Claude Gabus, Gare 3, 2035 Corcelles, tél. 31 49 31, bureau (024) 2 23 31.

**Cabanes d'Alpes** : M. Jacques Hasler, Perreuses 8, 2013 Colombier, tél. 41 20 71, bureau 24 03 63.

**Cabanes du Jura** : M. Jean-Pierre Tinembart, Préels 11, 2036 Cormondrèche, tél. 31 31 64, bur. 42 15 15.

**Cours et courses** : M. Willy Galland.

**Organisation de la Jeunesse** : M. Ruedi Meier, Chavannes 12, tél. 25 79 70, bureau 42 15 15.

**Collections, archives et bibliothèque** : M. Roger Ballet, Grise-Pierre 1, tél. 24 25 81, bureau 25 60 04.

Muratti Ambassador  
vous offre filtration et plaisir!  
(grâce au Charcoal  
Multifilter®)



## **COMMISSION DES COURSES**

**Président :** M. Frédéric Jaecklé, Fontaine-André 44, tél. 25 72 43.

**Secrétaire :** M. Werner Schupbach, Maigroge 19, 2072 Saint-Blaise, tél. 33 24 29.

**Membres :** MM. Jacques Aeby, Blaise Cart, Jean-Claude Chautems, André Egger, Henri Freymond, Fritz Herpich, André Meillard, Daniel Perret, Willy Péquignot, Willy Pfander, Jean-Louis Purro, Heinz Stähli, Jean Steiner, Henri Vuitel.

**Délégué du Comité :** M. Willy Galland.

**Délégué de l'O.J. :** M. Ruedi Meier.

**Réunion annuelle :** 14 et 15 octobre.

## **COMMISSION DES RÉCRÉATIONS**

**Président :** M. Marcel Henny, Chemin Gabriel 3, 2034 Peseux, tél. 31 12 73.

**Secrétaire :** M. Claude Brunner, Louis-Bourguet 15, tél. 25 61 77.

**Membres :** MM. André Aellen, Max Lavanchy, Rico Hasler, John Pasche.

**Délégué du Comité :** M. Henri Favre.

## **COMMISSION DU BULLETIN**

**Président :** M. Charles Bösiger, Clos-de-Serrières 10, tél. 31 22 25, bureau 25 64 32.

**Membres :** MM. Blaise Cart, Alfred Schnegg.

**Délégué du Comité et rédacteur :** M. Gérald Jeaneret.

**Imprimeur :** M. Henri Messeiller.

## **COMMISSION DES SENTIERS**

**Président :** M. Roger Gilibert, Fbg de la Gare 5, tél. 25 62 31.

**Membres :** MM. Gustave Dürst, Marcel Guye, Charles Petermann.

Pour la montagne, le camping  
Tout pour vos piques-niques et la torréé

BOUCHERIE-CHARCUTERIE

*W. Bolliger*

PARCS 82 - TEL. 25 10 95



## **COMMISSION DE L'ORGANISATION DE JEUNESSE**

**Président :** M. Marcel Arnoux, Suchiez 45, tél. 25 96 01.

**Membres :** MM. Attilio Broggin, Bernard GrosPierre, Samuel Jaccard, Jacques-André Jeanneret, César Masserey, François Mayerat, Olivier Michaud, Daniel Perret, Adrien Ruchti, Heinz Stähli.

**Délégué du Comité et chef O.J. :** M. Ruedi Meier.

## **COMMISSION DES CABANES**

**Président :** M. Willy Pfander, Charmettes 26, tél. 31 28 70.

**Secrétaire :** M. Noël Guillet, Cèdres 1, tél. 25 37 74.

**Membres :** MM. Ernest Bühlmann, Maurice Casanova, René Duvoisin, Armand Ferrari, Ernest Keller, Louis Marcacci, Jean-Pierre Mühlemann, Charles Perret, Claude Poyet, Maurice Strahm.

**Délégués du Comité :** MM. Jacques Hasler et Jean-Pierre Tinembart.

**Gérant de La Menée :** M. Charles Perret.

**Gérant de la cabane Perrenoud :** M. Jean Robert.

## **STATIONS DE SECOURS**

### **a) Neuchâtel - C.A.S.**

**Chef de la colonne de secours :** M. André Grisel, Grand'Rue 44, 2012 Auvèrner, tél. 31 21 67, ou case post. 425, 1001 Lausanne, tél. (021) 26 09 19.

**Remplaçant :** M. Aloïs Beer, Verger-Rond 8, tél. 25 75 83, bureau 25 73 01, int. 40.

**Chef du matériel :** M. Marc-Aurèle Brodbeck.

**Membres :** MM. Jean-Michel Borel, Henri Duvoisin, René Duvoisin, Armand Ferrari, Marcel Hodel, Gérald Jeanneret, Samuel Junod, André Meillard, Jean-Pierre Mühlemann, Claude Poyet, Christian Robert, Francis Schreyer, Roland Wettstein.

**Poste d'alarme et local du matériel :** Gendarmerie cantonale, Neuchâtel, tél. 24 24 24.

# ALPINISTES !

demandez  
le nouveau sac



## Millet-Nylon

léger  
imperméable  
imputrescible

Catalogue  
gratuit

Case 22  
2002 Neuchâtel

*Clubistes...*

## La Grande Sagneule

*... vous attend !*

Téléphone (038) 26 51 74



**Cours de formation au nouveau matériel - câbles d'acier : 15 et 16 avril, 29 et 30 avril.**

**b) Valais**

**Poste d'alarme pour tout le canton :**

**Police cantonale de Sion, tél. (027) 2 56 56 ou No 11.**

### **GARDIENS ET GÉRANTS DE CABANES**

**Cabane de Bertol :** M. Jean Favre, 1968 Evolène.

**Cabane de Saleina :** Gardiennage assumé par les membres de la Section.

**Cabane Perrenoud :** Gérant : M. Jean Robert, Gorges 6, tél. 25 34 81.

**Chef des surveillants :** M. Jean-Pierre Mühlemann, Petit Berne 6, 2035 Corcelles, tél. 31 47 43.

**Cabane La Menée :** Gérant : M. Charles Perret, Temple-Allemand 51, 2300 La Chaux-de-Fonds, tél. (039) 23 38 84.

### **CABANES APPARTENANT A LA SECTION**

Cabane de Bertol	42 places	Altitude 3311 m.
Cabane de Saleina	43 places	Altitude 2691 m.
Cabane Perrenoud	30 places	Altitude 1419 m.
Cabane La Menée	14 places	Altitude 1292 m.

### **DIVERS**

**Local :** Cercle libéral, rue de l'Hôpital 20.

**Assemblées :** Dans la règle, le premier lundi de chaque mois, à 20 h. 15.

**Colloques :** Le vendredi à 18 h., devant l'immeuble Saint-Honoré 2.

**Bibliothèque :** Ouverte dès 19 h.45 les soirs d'assemblée.

**Compte de chèques de la Section :** Caisse générale : 20 - 1896. Cotisations : 20 - 3910.

**Compte de chèques de l'O.J. :** 20 - 6942.

soit pour  
le Mont Blanc  
à ski

le Chasseral  
en RANDONNÉE

ou la face nord  
en DIRECT

toujours

**Votre alpinisme**



Max Muller  
Sports  
Neuchâtel  
Sous les Arcades  
Tél. 5 19 93

☎ 25 19 93

*bien conseillé, bien équipé*

*par votre magasin spécialisé*

## MATÉRIEL A DISPOSITION DES MEMBRES

**Dépôt :** Magasin Martin Luther, Place Pury 7.

**Tarifs :** Cordes de 30 m., par jour . . . Fr. 2.—

Piolets, par jour . . . . . Fr. 1.—

Crampons, par jour . . . . . Fr. 1.—

Pointes de ski, par jour . . . . . Fr. 1.—

Il est demandé un dépôt de garantie de Fr. 5.— pour les cordes et de Fr. 3.— pour le reste du matériel.

Une luge de secours « Gaillard-Dufour » (poids : 1,5 kg) est à la disposition des clubistes.

Tarif pour une sortie . . . . . Fr. 2.—

Dépôt de garantie . . . . . Fr. 10.—

Le prix de location du matériel s'entend pour le week-end, soit du samedi au lundi. Chaque journée supplémentaire est comptée en plus.

Une luge de secours « Robinot » est à la disposition au Poste de police, uniquement pour les courses officielles.

Dépôt de garantie . . . . . Fr. 20.—

Les guides manuels et la collection des cartes nationales sont à disposition chez M. Georges Ray, Saint-Honoré 3. Il est demandé un dépôt de garantie de Fr. 5.—

## SIGNAUX DE DÉTRESSE

**Demande de secours :** Signal optique ou acoustique à répéter 6 fois par minute. Interruption d'une minute et recommencer.

**Réponse :** Signal optique ou acoustique à répéter 3 fois par minute. Interruption d'une minute et recommencer.

**Avions :** Les demandes de secours aériens doivent être adressées au No 11, ou au numéro de la GASS (051) 84 04 11.

Mode séduisante à prix séduisants



**AU LOUVRE**  
*La Nouveauté SA*

PHARMACIE

**Blaise CART**

Rue de l'Hôpital  
Téléphone 25 11 58

TOUT ARTICLE DE PHARMACIE  
ET PARAPHARMACIE

## **COURSES**

Le programme détaillé de chaque course paraît encore dans le « Bulletin mensuel ». Des changements pouvant intervenir, il est nécessaire de le consulter.

**La Section et les organisateurs déclinent toute responsabilité en cas d'accident.**

★ **Course facile**

★★ **Course peu difficile**

★★★ **Course assez difficile**

★★★★ **Course difficile ou soutenue**

Sauf indication contraire, les départs ont lieu devant le Palace.

A l'heure du départ, on peut tenter d'atteindre les participants par le téléphone de la cabine publique devant le Palace, No 25 41 99.

## **RECOMMANDATIONS**

Les organisateurs sont priés de réserver les places dans les cabanes au moins 2 mois à l'avance et d'annuler la réservation si la course n'a pas lieu.

Les organisateurs sont autorisés à limiter le nombre des participants et à refuser un clubiste en raison d'aptitudes jugées insuffisantes.

Lorsqu'une course a été annoncée avec guide, celui-ci est obligatoire, même si tous les participants sont d'accord d'y renoncer.

Les organisateurs ont à tenir compte des conditions régnant en altitude les jours précédant la course.

Les organisateurs des courses mixtes, où les adolescents sont admis, ont la latitude de fixer une limite d'âge qui ne sera pas inférieure à 14 ans.

**TOUT POUR  
LE SPORT**

A NOTRE RAYON  
SPÉCIALISÉ

**armourins**  
neuchâtel

**RINO DEL FABBRO**

CYCLES ET MOTOS

Ecluse 31 - NEUCHATEL - Tél. 24 39 55

**Maxi Puch  
Super Sport - Velux 30**

Les trois modèles sont équipés  
de fourche télescopique

## **1. AÉRATION DES SKIEURS A LA MENÉE**

**Dimanche 2 janvier.**

Organisateurs : MM. Charles Borsay, tél. 25 34 17,  
Paul Robert-Grandpierre, tél. 24 25 58, André Maurer,  
tél. 25 51 49.

## **2. SKI DE FOND**

**Samedi 15 janvier.**

**Le Signal des Français.**

Organisateur : M. Jean-Claude Schnörr, tél. 25 57 30.

## **3. JOURNÉE DE PISTE A GRINDELWALD**

**Dimanche 23 janvier.**

Départ à 6 h. 30. Coût 15 francs sans les téléskis.  
Organisateurs : MM. Aloïs Beer, tél. 25 75 83, Blaise  
Cart, tél. 25 47 29, Willy Galland, tél. 25 50 10.

## **4. SKI DE FOND**

**Samedi 5 février.**

**L'Escarpineau, 1198 m.**

Départ à 9 h. 00. Coût 8 francs.

Organisateur : M. Jean-Claude Schnörr, tél. 25 57 30.

## **5. WALLEGGHÖRNLI, 2050 m., ★ à ski**

**Dimanche 13 février.**

Départ à 6 h. 30. Coût 15 francs.

Organisateurs : MM. Blaise Cart, tél. 25 47 29, Géraud  
Jeanneret, tél. 25 96 14, Willy Péquignot, tél.  
31 45 65.

## **6. ELSIGHORN, 2343 m., ★ à ski**

**Dimanche 20 février.**

Départ à 6 heures. Coût 15 francs.

Organisateurs : MM. Willy Galland, tél. 25 50 10,  
Frédéric Jaecklé, tél. 25 72 43, Henri Vuitel, tél.  
25 92 42.



CLICHÉS NUSSBAUMER

*Neuchâtel*

*Chaque clubiste...*

sait bien qu'il ne doit pas oublier de placer  
dans son sac une bonne bouteille de





**Henke**



Collection complète de chaussures  
et de sacs de montagne

**R. DEMAISON**

**W. BONATTI**

**Sport**  
**SERVICE**

**Roger Delley - Neuchâtel**

Promenade-Noire 10

☎ 038 24 57 87

# 1972

Janvier			Février			Mars			Avril			Mai			Juin		
S 1	Nouvel An	1	M 1	Ignace		M 1	Indép. neuch.		S 1	Hugues		L 1	Joseph, trav.		J 1	Féta-Diou	
D 2	Nom de Jésus 2		M 2	Purification		J 2	Simplice		D 2	Pâques 15		M 2	Athenase		V 2	Marcellin	
L 3	Geneviève		J 3	Blaise		V 3	Cunégonde		L 3	Lundi de Pâq.		M 3	Adeline		S 3	Clotilde	
M 4	Amélie		V 4	André Corsini		S 4	Casimir		M 4	Isidore		J 4	Monique		D 4	Franç. C. C 24	
M 5	Téléphore		S 5	Agathe		D 5	Théophile 11		M 5	Vincent Ferrier		V 5	Pie V		L 5	Boniface	
J 6	Epiphane		D 6	Dorothee 7		L 6	Perpétue		J 6	Sixte		S 6	Hellodore C		M 6	Norbert	
V 7	Lucien		L 7	Romuald C		M 7	Thomas d'Aq.		V 7	Hégésippe C		D 7	Stanislas 20		M 7	Paul	
S 8	Sévère C		M 8	Jean de Matha		M 8	Jean de Dieu C		S 8	Denis		L 8	Béat		J 8	Médard	
D 9	Julien 3		M 9	Cyrille		J 9	Françoise		D 9	Marcel 16		M 9	Grégoire Naz.		V 9	Sacré-Cœur	
L 10	Agathon		J 10	Scholastique		V 10	40 Martyrs		L 10	Ezéchiél		M 10	Antonin		S 10	Marguerite	
M 11	Hygin		V 11	Ste Vierge		S 11	Euthyme		M 11	Léon le Grand		J 11	Ascension		D 11	Barnabé ● 25	
M 12	Ernest		S 12	7 Fondateurs		D 12	Grégoire 12		M 12	Jules Ier, P.		V 12	Pancrace		L 12	Jean St-Fac.	
J 13	Léonce		D 13	Cath. de Ricci 8		L 13	Humbert		J 13	Herménég. ●		S 13	Sarvais ●		M 13	Antoine	
V 14	Hilaire		L 14	Valentin		M 14	Mathilde		V 14	Justin		D 14	J. d. Mères 21		M 14	Basile	
S 15	Paul		M 15	Mardi gras ●		M 15	Longin ●		S 15	Pierre Gonzal.		L 15	Sophie		V 15	Bernard	
D 16	Marcel ● 4		M 16	Les Cendres		J 16	Julien		D 16	Benoit Labre 17		M 16	Ubald		V 16	Aurélien	
L 17	Antoine		J 17	Théodule		V 17	Patrice		L 17	Anicet		M 17	Pascal Baylon		S 17	Avit	
M 18	Pnquis		V 18	Bernadette		S 18	Cyrille de Jér.		M 18	Eleuthère		J 18	Venant		D 18	Ephrem ☽ 26	
M 19	Grégoire X		S 19	Boniface L.		D 19	Joseph 13		M 19	Léon IX, P.		V 19	Pierre Célestin		L 19	Julienne Faic.	
J 20	Fabien		D 20	Eucher 9		L 20	Wulfran		J 20	Marcellin ☽		S 20	Bernardin ☽		M 20	Silvère	
V 21	Agnès		L 21	Maximien ☽		M 21	Benoit		V 21	Anselme		D 21	Pentecôte 22		M 21	Louis Gonzag.	
S 22	Vincent		M 22	Ch. S. Pierre		M 22	Bienvenu ☽		S 22	Soter		L 22	L. de Pentecôte		J 22	Paulin	
D 23	Raymond ☽ 5		M 23	Pierre-Damien		J 23	Victorien		D 23	Georges 18		M 23	Didier		V 23	Agrippine	
L 24	Indép. vaud		J 24	Jour intercal.		V 24	Gabriel		L 24	Fidèle de Sig.		M 24	N.-D. Auxil.		S 24	Jean-Baptiste	
M 25	Conv. S. Paul		V 25	Mathias, Ap.		S 25	Annonciation		M 25	Marc, Ev.		J 25	Grégoire VII		D 25	Guillaume 27	
M 26	Polycarpe		S 26	Walburge		D 26	Rameaux 14		M 26	N.-D. du B.C.		V 26	Philippe Néri		L 26	Jean et Paul ○	
J 27	Jean Chrysost.		D 27	Neator 10		L 27	Jean Damasc.		J 27	Pierre Can.		S 27	Jean Ier, P.		M 27	Ladislas	
V 28	Pierre Nolasq.		L 28	Léandre		M 28	Jean Capistran		V 28	Paul d. la Cr. ○		D 28	S. Trinité ○ 23		M 28	Léon II	
S 29	François de S.		M 29	Romain ○		M 29	Eustase ○		S 29	Pierre de Vér.		L 29	Marie-Madel.		J 29	Pierre et Paul	
D 30	Marthe ○ 6		J 30	Quirin		J 30	Quirin		D 30	Cath. de S. 19		M 30	Jeanne d'Arc		V 30	Com. S. Paul	
L 31	Jean Bosco		V 31	Vendredi Saint		V 31	Vendredi Saint					M 31	Angèle M.				

| Fêtes de poursuite

Juillet	Août	Septembre	Octobre	Novembre	Décembre
S 1 Précieux Sang	M 1 Fête nationale	V 1 Vierge	D 1 Remi 41	M 1 La Toussaint	V 1 Eloi
D 2 Visitation 26	M 2 Alphonse €	S 2 Etienne	L 2 Anges Gard.	J 2 Les Trépassés	S 2 Bibiane
L 3 Irénée	J 3 Auguste	D 3 Pie X 37	M 3 Thérèse Enf. J.	V 3 Hubert	D 3 François-X. 50
M 4 Berthe €	V 4 Dominique	L 4 Rosalie	M 4 François d'A.	S 4 Charles Borr.	L 4 Barbe
M 5 Ant.-M. Zacc.	S 5 N.-D. d. Neiges	M 5 Laurent	J 5 Victorin	D 5 Fête Réform. 46	M 5 Sébbae ●
J 5 Isaie	D 6 Transfigur. 33	M 6 Magne	V 6 Bruno	L 6 Léonard ●	M 6 Nicolas
V 7 Cyrille	L 7 Gaélan	J 7 Jeûne gen. ●	S 7 Marc ●	M 7 Florent	J 7 Ambroise
S 8 Elisabeth	M 8 J.-M. Vianney	V 8 Nativité Ste V.	D 8 Brigitte 42	M 8 4 Couronnés	V 8 Imm. Concept.
D 9 Véronique 29	M 9 Romain ●	S 9 Gorgon	L 9 Denis	J 9 Théodore	S 9 Valérie
L 10 7 Frères ●	J 10 Laurent	D 10 Nicolas d. T. 38	M 10 François Borg.	V 10 André Avellin	D 10 Melchizada 51
M 11 Olga	V 11 Tiburce	L 11 Profe	M 11 Firmin	S 11 Martin	L 11 Damase
M 12 Jean Gualbert	S 12 Claire	M 12 Nom de Marie	J 12 Maximilien	D 12 Imier 47	M 12 Escalade
J 13 Eugène	D 13 Hippolyte 34	M 13 Aimé	V 13 Edouard	L 13 Didace	M 13 Lucie ☽
V 14 Bonaventure	L 14 Eusèbe	J 14 Ex. Ste Croix	S 14 Calixte	M 14 Josaphat ☽	J 14 Nicaise
S 15 Henri	M 15 Assomption	V 15 N.-D. 7 doul. ☽	D 15 Thérèse ☽ 43	M 15 Albert	V 15 Chrétienne
D 16 N.-D. Carm. 30	M 16 Joachim	S 16 Corneille	L 16 Gell	J 16 Othmar	S 16 Adélaïde
L 17 Alexis	J 17 Hyacinthe ☽	D 17 Jeûne féd. 39	M 17 Marg.-Marie	V 17 Grégoire Th.	D 17 Lazare 52
M 18 Camille ☽	V 18 Hélène	L 18 Joseph de Cup.	M 18 Luc, Ev.	S 18 Déd. B.S. Pierre	L 18 Gratien
J 19 Vinc de Paul	S 19 Jean Eudes	M 19 Janvier	J 19 Pierre d'Al.	D 19 Elisabeth 48	M 19 Urbain
M 20 Jérôme E.	D 20 Bernard 36	M 20 Eustache	V 20 Maxime	L 20 Félix Valois	M 20 Ursanne ○
V 21 Praxède	L 21 Jeanne de Ch.	J 21 Matthieu, Ev.	S 21 Uraule	M 21 Prés. B.V.M. ○	J 21 Thomas, Ap.
S 22 Marie-Medel	M 22 Timothée	V 22 Maurice	D 22 Marie-Sal. ○ 44	M 22 Cécile	V 22 Flavien
D 23 Apollinaire 31	M 23 Philippe Béniti	S 23 Lin ☽	L 23 Séverin	J 23 Clément	S 23 Victoire
L 24 Christine	J 24 Barthél., Ap. ☽	D 24 N.-D. Merci 40	M 24 Raphaël	V 24 Jean d. I. Croix	D 24 Adam, Eve 53
M 25 Jacques	V 25 Louis IX	L 25 Nicol. de Flue	M 25 Crépin	S 25 Catherine	L 25 Noël
M 26 Anne	S 26 Zéphyrin	M 26 Cyprien	J 26 Evariste	D 26 Sylvestre 40	M 26 Etienne
J 27 Pantaléon	D 27 Joseph Cal. 36	M 27 Côme	V 27 Sabine	L 27 Marguerite €	M 27 Jean, Ev. €
V 26 Nazaire	L 28 Augustin	J 26 Venceslas	S 28 Simon, Jude	M 28 Grégoire III	J 28 Innocents
S 29 Marthe	M 29 Déc Jean-B.	V 29 Michel €	D 29 Christ-Roi € 45	M 29 Saturnin	V 29 Thomas Beck.
D 30 Abdou 32	M 30 Rose de Lima	S 30 Jérôme	L 30 Sérapion	J 30 André, Ap.	S 30 Rainier
L 31 Ignace Loyola	J 31 Raymond €		M 31 Quentin		D 31 Rest. genév. 54



de Castel

... l'authentique neuchâteloise  
en vente chez le bon horloger...

## **7. RÉUNION DES SKIEURS ROMANDS**

**Samedi 26 et dimanche 27 février.**

Section organisatrice : Val de Joux.

Le programme paraîtra dans le Bulletin.

## **8. WILDGERST, 2890 m., ★ course mixte à ski avec le CSFA**

**Dimanche 27 février.**

Départ à 6 heures. Coût 25 francs.

Organisateurs : Mlle Rina Besio, tél. 25 23 59, MM.

René Jeanneret, Heinz Stähli, tél. 24 28 15.

## **9. RENDEZ-VOUS DES SKIEURS RÉPUBLICAINS à Ovronnaz**

**Du dimanche 27 février au mercredi 1er mars.**

Départ à 7 h. 30. Coût approximatif 140 francs.

Organisateurs : MM. Charles Borsay, tél. 25 34 17,

Rico Hasler, tél. 25 70 34, Paul Robert-Grandpierre, tél. 24 25 88.

## **10. COURSE DU 1er MARS AU PIED DU JURA SOLEUROIS, à pied et en car**

**Mercredi 1er mars.**

Départ à 8 heures. Coût 25 francs.

Organisateurs : MM. Charles Emery, tél. 25 07 00,

Alfred Schnegg, tél. 25 49 07.

## **11. LE METAILLIER, 3213 m., ★★ à ski**

**Samedi 4 et dimanche 5 mars.**

Départ à 7 heures. Coucher à Haute-Nendaz (dor-toirs). Coût 35 francs.

Organisateurs : MM. Henri Freymond, tél. 41 11 67,

Fritz Herpich, tél. (021) 32 18 07, André Meillard, tél. 41 29 18.

## **12. SKI DE FOND**

**Samedi 11 mars.**

**Chasseron, 1609 m.**

Départ à 7 h. 30. Coût 5 francs.

Organisateur : M. Jean-Claude Schnörr, tél. 25 57 30.

# DECOPPET & CIE

MENUISERIE



Evole 69 - Téléphone 25 12 67

NEUCHATEL

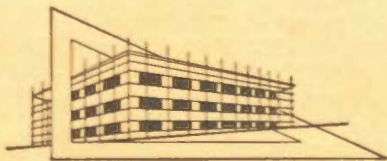

*Arrigo et Cie, Peseux*

Entrepreneurs

**13. LA VIDEMANETTE, 2125 m., EGGLI, 1601 m.,  
★ à ski**

**Dimanche 19 mars.**

Départ à 7 heures. Coût 20 francs.

Organisateurs : MM. Jacques Aeby, tél. 31 43 13,  
Jean-Claude Chautems, Frédéric Jaecklé, tél.  
25 72 43.

**14. STEGHORN, 3147 m., ★★ à ski**

**Samedi 25 et dimanche 26 mars.**

Départ à 10 heures. Coucher à la cabane Lämmerrí.  
Coût 20 francs.

Organisateurs : MM. André Egger, tél. 31 41 19,  
Jean-Pierre Mühlmann, tél. 31 47 43, Werner  
Schupbach, tél. 33 24 29.

**15. POINTE DE VOUASSON, 3490 m., ★★ course  
à ski subventionnée**

**Samedi 8 et dimanche 9 avril.**

Départ à 8 heures. Coucher à la cabane des Ai-  
guilles Rouges. Coût 35 francs.

Organisateurs : MM. Enrico Bianchi, tél. 33 37 58,  
Willy Galland, tél. 25 50 10, Willy Péquignot, tél.  
31 45 65.

**16. COL DE L'ÉVÊQUE, 3392 m., ★★ course mixte  
à ski avec le CSFA**

**Samedi 15 et dimanche 16 avril.**

Départ à 8 heures. Coucher à la cabane des Vi-  
gnettes. Coût 30 francs.

Organisateurs : Mme Renée Brünisholz, tél. 61 14 22,  
M. Jacques Hasler, tél. 41 20 71, Willy Pfander,  
tél. 31 28 70.

**17. MONT-DOLENT, 3820 m., ★★★★★ à ski**

**Samedi 22 et dimanche 23 avril.**

Départ à 8 heures. Bivouac (igloo) à env. 2800 m.  
Coût 20 francs.

*Pour vos stores et rideaux  
pour recouvrir  
vos meubles*

**CHARLES BORSAY**

Sablons 3 - Neuchâtel - Téléphone 25 34 17

**Restaurant  
des  
Chasseurs**

**2058 Le Pâquier**

Téléphone : (038) 53 24 84

Fam. A. Nicole - Del Frate

Petite Restauration - Bonne cave



Organisateurs : MM. André Egger, tél. 31 41 19,  
André Meillard, tél. 41 29 18, Francis Schreyer,  
tél. 41 21 10.

**18. RIMPFISCHORN, 4199 m., ★★★ course à ski  
subventionnée avec l'O.J.**

**Samedi 29 et dimanche 30 avril.**

Départ à 8 heures. Coucher à la cabane Täsch.  
Coût 35 francs.

Organisateurs : MM. Werner Bolliger, tél. 25 10 95,  
Hermann Miltz, tél. 25 23 88, Heinz Stähli, tél.  
24 28 15.

**19. POINTE DE MOLINE, 3060 m., \*\* à ski  
Dimanche 7 mai.**

Départ à 5 heures. Coût 20 francs.

Organisateurs : MM. Blaise Cart, tél. 25 47 29, Fré-  
déric Jaeckle, tél. 25 72 43, Claude Poyet, tél.  
31 46 29.

**20. COURSE DES SIX SECTIONS  
Dimanche 7 mai.**

Section organisatrice : Yverdon.

Le programme paraîtra dans le Bulletin.

**21. MORGENHORN, 3612 m., ★★★ à ski  
Samedi 13 et dimanche 14 mai.**

Départ à 7 heures. Coucher à la cabane Hohtürli.  
Coût 20 francs.

Organisateurs : MM. Henri Freymond, tél. 41 11 67,  
Fritz Herpich, tél. (021) 32 18 07, Willy Pfander,  
tél. 31 28 70.

**22. GRÜNHORN, 4047 m., EBNEFLUH, 3964 m.,  
★★★ course à ski subventionnée**

**Pentecôte, du 20 au 22 mai.**

Départ à 6 heures. Coucher à la cabane Concordia.  
Coût 65 francs.

En montagne...

# Sugus

le bon caramel  
aux fruits  
rafraîchissant



# Suchard

...c'est si bon !

Organisateurs : MM. Frédéric Jaecklé, tél. 25 72 43,  
Gérald Jeanneret, tél. 25 96 14, Willy Pfander,  
tél. 31 28 70.

### **23. COURS DE VARAPPE**

**Samedi 27 mai.**

Le programme paraîtra dans le Bulletin.

### **24. COURS DE VARAPPE**

**Samedi 3 juin.**

Le programme paraîtra dans le Bulletin.

### **25. RÉUNION DES SECTIONS ROMANDES**

**Samedi 3 et dimanche 4 juin.**

Section organisatrice : Delémont.

Le programme paraîtra dans le Bulletin.

### **26. JOURNÉE DES FAMILLES A LA CABANE PERRENOUD**

**Dimanche 4 juin.**

Rendez-vous à la cabane à 10 heures. Culte, pique-  
nique et jeux.

Organisateurs : MM. Marcel Henny, tél. 31 12 73,  
Claude Brunner, tél. 25 61 77, Rico Hasler, tél.  
25 70 34.

### **27. COURS DE VARAPPE**

**Samedi 10 juin.**

Le programme paraîtra dans le Bulletin.

### **28. GSPON, SAAS-GRUND, SAAS-FEE, STALDEN, course des fleurs.**

**Samedi 10 et dimanche 11 juin.**

Départ à 5 h.30. Coucher à Saas-Fee. Coût 70  
francs.

Organisateurs : MM. Joseph Korber, tél. 25 69 35,  
Oscar Sigg, tél. 41 26 24.

Pour votre repas de midi, rendez-vous

# AU LIBÉRAL

Tél. 038 25 11 30

J.-L. Giroud

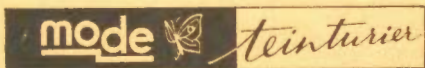

*Pour votre satisfaction*

Téléphone 25 31 83

BASSIN 8 - GOUTTES-D'OR 92

SAINT-BLAISE : Grand-Rue 8

## **29. TRAVAUX A BERTOL ET SALEINA**

**Samedi 10 et dimanche 11 juin.**

Départ le vendredi soir aux environs de 18 heures.  
Organisateurs : MM. Jacques Hasler, tél. 41 20 71,  
Willy Pfander, tél. 31 28 70, Jean-Pierre Tinembart,  
tél. 31 31 64.

## **30. COURS DE VARAPPE**

**Samedi 17 juin.**

Le programme paraîtra dans le Bulletin.

## **31. COURS DE GLACE A STEINGLETSCHER**

**Samedi 17 et dimanche 18 juin.**

Départ à 8 heures. Coucher à Steingletscher. Coût  
30 francs.

Organisateur : M. Heinz Stähli, tél. 24 28 15.

## **32. FACE NORD DU PETIT MONT COLLON, 3555 m. ★★★**

**Samedi 24 et dimanche 25 juin.**

Départ à 7 heures. Coucher à la cabane des Vi-  
gnettes. Coût 30 francs.

Organisateurs : MM. Jacques Aeby, tél. 41 13 58,  
André Egger, tél. 31 41 19, André Meillard, tél.  
41 29 18.

## **33. L'ARPILLE, 2085 m., course des familles**

**Dimanche 25 juin.**

Départ à 6 heures. Coût 15 francs.

Organisateurs : MM. Charles Borsay, tél. 25 34 17,  
Noël Guillet, tél. 25 37 74, Max Forrer tél. 24 18 53.

## **34. LA DENT JAUNE, 3186 m., CÎME DE L'EST 3177 m. ★★**

**Samedi 1er et dimanche 2 juillet.**

Départ à 13 heures. Coucher à Salanfe. Coût 30  
francs.

Organisateurs : MM. Henri Freymond, tél. 41 11 67,  
Marcel Hodel, tél. 25 19 44, Willy Péquignot, tél.  
31 45 65.

**35. FAULHORN, 2680 m., GRANDE SCHEIDEGG, 1961 m., course des vétérans**

**Dimanche 2 et lundi 3 juillet.**

Départ à 7 heures. Coucher à Faulhorn. Coût 40 francs.

Organisateurs : MM. Charles Huguenin, tél. 25 37 10, Marcel Guye, tél. 33 29 28.

**36. BALMHORN, 3709 m., ALTELS, 3629 m. ★★★ Samedi 8 et dimanche 9 juillet.**

Départ à 13 heures. Coucher à la cabane Balmhorn. Coût 25 francs.

Organisateurs : MM. Frédéric Jaecklé, tél. 25 72 43, François Mayerat, tél. 33 11 84, Jean Steiner, tél. 31 58 72.

**37. WEISSMIES, 4023 m., course mixte avec le CSFA ★★**

**Samedi 22 et dimanche 23 juillet.**

Départ à 8 heures. Coucher à la cabane Weissmies. Coût 35 francs.

Organisateurs : Mlle Rina Besio, tél. 25 23 59, MM. Jean-Bernard Ballet, tél. (022) 43 21 06, Willy Péquignot, tél. 31 45 65.

**38. DENT DE TSALION, 3589 m. ★★**

**Samedi 29 et dimanche 30 juillet.**

Départ à 13 heures. Coucher à Arolla. Coût 35 francs.

Organisateurs : MM. Willy Galland, tél. 25 50 10, André Meillard, tél. 41 29 18, Arthur Rollier, tél. 25 84 95.

**39. GRAND CORNIER, 3961 m., ★★★ ou POINTE DE MOURTI, 3563 m., ★★ course mixte avec le CSFA**

**Samedi 5 et dimanche 6 août.**

Départ à 8 heures. Coucher à la cabane Moiry. Coût 35 francs.

Organisateurs : Mlle Marcelle Grisel, tél. 31 70 93,  
MM. Claude-Alain Bernhard, tél. 24 52 46, Willy  
Galland, tél. 25 50 10.

**40. WEISSHORN, 4505 m. ★★★★★**

**Samedi 12 et dimanche 13 août.**

Départ à 6 heures. Coucher à la cabane Weisshorn.  
Coût 30 francs.

Organisateurs : MM. Jean-Bernard Ballet, tél. (022)  
43 21 06, Fritz Herpich, tél. (021) 32 18 07, Frédéric  
Jaecklé, tél. 25 72 43.

**41. MITTELHORN, 3704 m., ★★ ou WETTERHORN,  
3701 m. ★★**

**Samedi 19 et dimanche 20 août.**

Départ à 9 heures. Coucher à la cabane Glectstein.  
Coût 25 francs.

Organisateurs : MM. Félix Flisch, tél. 57 14 66, Erwin  
Geike, tél. 57 12 94, Jean-Louis Purro, tél. 57 15 26.

**42. BLÜMLISALPHORN, 3664 m. ★★★**

**Samedi 26 et dimanche 27 août.**

Départ à 8 heures. Coucher à la cabane Hohtürli.  
Coût 25 francs.

Organisateurs : MM. Frédéric Jaecklé, tél. 25 72 43,  
Willy Pfander, tél. 31 28 70, Claude Vuillomenet,  
tél. 41 12 30.

**43. LE GRÉPON, 3482 m., ★★★★★ course subven-  
tionnée**

**Samedi 2 et dimanche 3 septembre.**

Départ à 7 heures. Coucher sous tente à Plan-l'Ai-  
guille. Coût 40 francs.

Organisateurs : MM. Jacques Aeby, tél. 41 13 58,  
André Egger, tél. 31 41 19, André Meillard, tél.  
41 29 18.

#### **44. RÉUNION DES SECTIONS JURASSIENNES**

**Dimanche 3 septembre.**

Section organisatrice : Chasseron.

Le programme paraîtra dans le Bulletin.

#### **45. GRAND-MUVERAN, 3051 m. ★★**

**Samedi 9 et dimanche 10 septembre.**

Départ à 10 heures. Coucher à la cabane Rambert.

Coût 25 francs.

Organisateurs : MM. Attilio Brogini, tél. 25 90 04,

Frédéric Jaeklé, tél. 25 72 43, Henri Vuitel, tél.

25 92 42.

#### **46. ALPSTEIN, ★★ et ★★★ course subventionnée**

**Du samedi 16 au lundi 18 septembre (Jeûne fédéral).**

Départ à 8 heures. Coucher à la cabane Hundstein.

Coût 45 francs.

Organisateurs : MM. Werner Bolliger, tél. 25 10 95,

Heinz Stähli, tél. 24 28 15, Hans Strangulies, tél.

24 48 53.

#### **47. DIAMANTSTOCK, 3162 m., ★★ course subventionnée**

**Samedi 23 et dimanche 24 septembre.**

Départ à 8 heures. Coucher à la cabane Bächliital.

Coût 30 francs.

Organisateurs : MM. Henri Freymond, tél. 41 11 67,

Willy Pfander, tél. 31 28 70, Jean Steiner, tél.

31 58 72.

#### **48. CABANE PLAN NÉVÉ, 2262 m., ARÊTE VIERGE ★★**

**Samedi 30 septembre et dimanche 1er octobre.**

Départ à 13 heures. Coucher à la cabane Plan

Névé. Coût 20 francs.

Organisateurs : MM. Aloïs Beer, tél. 25 75 83, Attilio

Brogini, tél. 25 90 04, Willy Galland, tél. 25 50 10.



**49. HOCHSEWEN, 2965 m., ★★★ BÄCHENSTOCK, 3008 m. ★★**

**Samedi 7 et dimanche 8 octobre.**

Départ à 12 heures. Coucher à la cabane Sewen.  
Coût 25 francs.

Organisateurs : MM. Jean-Claude Chautems, Armand Ferrari, tél. 31 25 21, Werner Schübpach, tél. 33 24 29.

**50. COMMISSION DES COURSES**

**Samedi 14 et dimanche 15 octobre.**

**51. LES VOSGES, course mixte sans CSFA**

**Samedi 21 et dimanche 22 octobre.**

Organisateurs : MM. Lucien Clottu, tél. 31 10 13, Claude Gabus, tél. 31 49 31, Claude Poyet, tél. 31 46 29.

**52. JOURNÉE DU BOIS A LA MENÉE**

**Dimanche 29 octobre.**

Rendez-vous à La Menée des 9 heures.

Organisateurs : MM. Ernest Bühmann, tél. (039) 41 19 36, Charles Perret, tél. (039) 23 38 84, Jean-Pierre Tinembart, tél. 31 31 64.

**53. COURSE DANS LE JURA : MORON, 1336 m.**

**Dimanche 12 novembre.**

Départ à 8 heures. Coût 6 francs.

Organisateurs : MM. Roger Ballet, tél. 24 25 81, Ernest Bühmann, tél. (039) 41 19 36.

**54. TIERHÖRNLI, 2894 m., ★ à ski**

**Dimanche 10 décembre.**

Départ à 6 h. 30. Coût 20 francs.

Organisateurs : MM. Aloïs Beer, tél. 25 75 83, Blaise Cart, tél. 25 47 29, Willy Galland, tél. 25 50 10.

## Cabane Perrenoud - Liste des surveillants 1972 - 1973

<b>Février 1972</b>	<b>Juin 1972</b>	<b>30</b>	<b>Frasse Roger</b>
5 - 6 Egger André	3 - 4 Comm. récréat.	<b>Octobre 1972</b>	
12 - 13 Knubühler Jean	10 - 11 Jeanneret Gérard	1 Niklaus J.-P.	
19 - 20 Straffim Maurice	Ferrer Max	8 Casati Charles	
26 - 27 Gasser André	17 - 18 Knubühler Jean	14 - 15 Brunner Claude	
	Berger Jules	Perret H.-L.	
	24 - 25 Vielle Jean-Pierre	21 - 22 Jeanneret Gérard	
	Jacques Alban	Jaccard Claude	
		28 - 29 Woodhill Bernard	
		Batzé Gilbert	
<b>Mars 1972</b>	<b>Juillet 1972</b>		
4 - 5 Casanova Maurice	1 - 2 Wallo Georges		
11 - 12 Robert Jules	Perret Daniel	<b>Novembre 1972</b>	
18 - 19 Barel Jean-Michel	8 - 9 Cornu Marcel	4 - 5 Steiner Jean	
25 - 26 Bachmann Paul	Lavanchy Max	Péquignat Willy	
	15 - 16 Dürr Roland	11 - 12 Pfander Willy	
	Hausler Walther	18 - 19 Jaccobé Frédéric	
	22 - 23 Vulliet Henri	Muhlemann J.-P.	
	29 - 30 Beer Alexis	Panighini J.-P.	
	Schor Frédy	1eler Edmond	
	Beiler Henri	1eler Gérard	
<b>Avril 1972</b>	<b>Août 1972</b>		
1 - 2 Pas de gardien	5 - 6 Lavanchy J.-P.	<b>Décembre 1972</b>	
(Paques)	Gelsler Numa	2 - 3 Girardier Henri	
8 - 9 Ecobert Xavier		Griseil André	
Paratte François			

15 - 16	Wenker René	12 - 13	Belser Albert	9 - 10	Zar Blaise
22 - 23	Patric Albert	19 - 20	Bille René	16 - 17	Troyon J.-L.
29 - 30	Miklajs Jean-Pierre	26 - 27	Mangold René	23 - 24	Clotty Lucien
	Joseph Pierre		Cornu Marcel	30 - 31	Fasel Edouard
	Hatzé Gilbert		Tinombart J.-P.		pas de gardien
	Gianni Aldo		Cochand Georges		pas de gardien
<b>Mai 1972</b>					
6 - 7	Frasse Roger	<b>Septembre 1972</b>		<b>Janvier 1973</b>	
13 - 14	Lavanchy Max	2 - 3	Cornu Marcel	6 - 7	Kempf André
20 - 21	Tinombart J.-P.	9 - 10	Tinombart J.-P.	13 - 14	Nater Gaston
27 - 28	Jacot André	16 - 17	Keller Ernest	20 - 21	Foyet Claude
	Jurid Samuel	23 - 24	Borsay Charles		Muhlemann J.-P.
	Fréard Charles		Jacot André		Gardon Pierre
	Besio Guido		Tinombart J.-P.	27 - 28	Wermille Marcel
	Kempf André		Begessemann M.		Fläsch Félix
			Begessemann J.-J.		Purro J.-L.



# La Neuchâteloise Assurances

Agent général : RAYMOND WETZEL Neuchâtel, Musée 9. Tél. (039) 24 64 00

OPTIQUE-LUNETTERIE

# MARTIN LUTHER

Maître opticien

Place Pury 7 - Neuchâtel



Boussoles

Altimètres

Jumelles, etc.