



SECTION NEUCHATELOISE

1969

**PROGRAMME
DES
COURSES**

TERMARIN



**La ceinture du parfait alpiniste
LA GAINE VISO**

Saint-Blaise - Téléphone (038) 3 22 12

COMITÉ DE SECTION

Président : M. Willy Galland, Chemin des Pavés 19, tél. 5 50 10.

Vice-président : M. Hermann Milz, Saars 63, tél. 5 23 88, bureau 2 13 58.

Secrétaires : MM. John Matthys, Maillefer 20, tél. 5 99 50, bureau 5 76 61 ; Edgar Renaud, Louis-Bourguet 15, tél. 5 15 01, bureau 5 70 01.

Caissiers : MM. Jean-Pierre Meyrat, Emer-de-Vattel 21, tél. 5 51 59, bureau 5 73 01 (caisse générale); Henri Favre, Quai Godet 14, tél. 5 64 83, bureau 5 42 38 (effectifs-mutations).

Bulletin : M. Hermann Milz.

Conférences : M. Gérald Jeanneret, Valangines 4, tél. 5 96 14, bureau 2 12 11.

Cabanes d'Alpes : M. Georges Arrigo, Stand 8, 2034 Peseux, tél. 8 10 74, bureau 8 13 61.

Cabanes du Jura : M. Jean-Pierre Tinembart, Préels 11, 2036 Cormondrèche, tél. 8 31 64, bureau 6 42 46.

Courses : M. Gérald Jeanneret.

Organisation de la Jeunesse : M. Ruedi Meier, Chavannes 12, tél. 5 79 70, bureau 6 42 46.

Collections, archives et bibliothèque : M. Roger Ballet, Grise-Pierre 1, tél. 4 25 81, bureau 5 60 04.

Assesseur : M. Claude Gabus, Gare 3, 2035 Corcelles, tél. 8 49 31, bureau (024) 2 23 31.



H. FAVRE

HORLOGERIE — BIJOUTERIE

Place du Marché

NEUCHÂTEL

Agent officiel des montres :

ZENITH

ROAMER

FORTIS

COMMISSION DES COURSES

Président : M. Aloïs Beer, Verger-Rond 8, tél. 5 75 83,
bureau 5 73 01, int. 38.

Secrétaire : M. Werner Schupbach, Maigroge 19,
2072 Saint-Blaise, tél. 3 24 29.

Membres : MM. Pierre Baillod, Georges Berger,
Blaise Cart, André Egger, Henri Freymont, Ber-
nard Gropierre, Fritz Herpich, Philippe Huther,
Frédéric Jaecklé, César Masserey, Daniel Perret,
Willy Pfander, Heinz Stähli, Ruedi Zellweger.

Délégué du Comité : M. Gérald Jeanneret.

Délégué de l'O.J. : M. Ruedi Meier.

Réunion annuelle : 25 et 26 octobre.

COMMISSION DES RÉCRÉATIONS

Président : M. Max Lavanchy, Dîme 43, tél. 3 32 26,
bureau 3 27 84.

Secrétaire :

Membres : MM. André Aellen, Claude Brunner, Rico
Hasler, Marcel Henny, Albert Patrix.

Délégué du Comité : M. Roger Ballet.

COMMISSION DU BULLETIN

Président : M. Charles Bösiger, Clos-de-Serrières 10,
tél. 8 22 25, bureau 5 64 32.

Membres : MM. Pierre Baillod, Blaise Cart, Henri
Messeiller, Marc-Aurèle Nicolet, Alfred Schnegg.

Délégué du Comité et rédacteur : M. Hermann Milz.

COMMISSION DES SENTIERS

Président : M. Gustave Dürst, Mail 74, tél. 5 18 44.

Membres : MM. Roger Gilibert, Marcel Guye, Char-
les Petermann.

Pour la montagne, le camping
Tout pour vos piques-niques et la torréé



BOUCHERIE-CHARCUTERIE

W. Bolliger

PARCS 82 - TEL. 51095

COMMISSION DE L'ORGANISATION DE JEUNESSE

Président : M. Marcel Arnoux, Suchiez 45, tél. 5 96 01.

Membres : MM. Attilio Broggin, Bernard GrosPierre, Samuel Jaccard, César Masserey, François Mayerat, Daniel Perret, Heinz Stähli.

Délégué du Comité et chef O.J. : M. Ruedi Meier.

COMMISSION DES CABANES

Président : M. Willy Pfander, Charmettes 26, tél. 8 28 70.

Secrétaire : M. Noël Guillet, Marie-de-Nemours 2, tél. 5 37 74.

Membres : MM. Armand Ferrari, Ernest Keller, Rodolphe Kümmerli, Louis Marcacci, Jean-Pierre Mühlemann, Claude Poyet, Joé Riem, Jean Robert.

Délégué du Comité : MM. Georges Arrigo et Jean-Pierre Tinembart.

STATIONS DE SECOURS

a) Neuchâtel - C.A.S.

Chef de la colonne de secours : M. André Grisel, Fontenettes 12, 2012 Auvernier, tél. 8 21 67, ou case postale 425, 1001 Lausanne, tél. (021) 26 09 19.

Remplaçant : M. Aloïs Beer, Verger-Rond 8, tél. 5 75 83, bureau 5 73 01, inf. 38.

Membres : MM. Marc-Aurèle Brodbeck, René Duvoisin, Bernard GrosPierre, Marcel Hodel, André Meillard, Georges Porret, Claude Poyet, Francis Schreyer, Roland Wettstein.

Poste d'alarme : Police locale, tél. 5 10 17.

Local du matériel : Gendamerie cantonale.

Cours de répétition : 26 et 27 avril, 17 et 18 mai.



ALPINISTES

demandez
le nouveau sac

Millet - Nylon

léger
imperméable
imputrescible

Catalogue
gratuit

Case 22
2002 Neuchâtel

Clubistes...

La Grande Sagneule

...vous attend!

Téléphone (038) 6 51 74

b) Valais

Poste d'alarme pour tout le canton :

Police cantonale de Sion, tél. (027) 2 56 56 ou N° 11.

GARDIENS ET GÉRANTS DE CABANES

Cabane de Bertol : M. Jean Favre, 1968 Evolène.

Cabane de Saleina : Gardiennage assumé par les membres de la Section.

Cabane Perrenoud : Gérant : M. Jean Robert, Gorges 6, tél. 5 34 81.

Chef des surveillants : M. Jean-Pierre Mühlemann, Petit-Chemin 2, 2035 Corcelles, tél. 8 47 43.

CABANES APPARTENANT A LA SECTION

Cabane de Bertol 42 places Altitude 3311 m.

Cabane de Saleina 43 places Altitude 2691 m.

Cabane Perrenoud 30 places Altitude 1419 m.

DIVERS

Local : Cercle libéral, rue de l'Hôpital 20.

Assemblées : Dans la règle, le premier lundi de chaque mois, à 20 h. 15.

Colloques : Le vendredi à 18 h., devant l'immeuble Saint-Honoré 2.

Bibliothèque : Ouverte dès 19 h. 45 les soirs d'assemblée.

Comptes de chèques de la Section : Caisse générale : 20 - 1896. Cotisations : 20 - 3910.

Compte de chèques de l'O.J. : 20 - 6942.

soit pour
le Mont Blanc
à ski

le Chasseral
en RANDONNÉE

ou la face nord
en DIRECT

toujours

Votre alpinisme



Max Muller
Sports
Neuchâtel
Sous les Arcades
Tél. 5 19 93

bien conseillé, bien équipé

par votre magasin spécialisé

MATÉRIEL A DISPOSITION DES MEMBRES DE L'O.J. ET DES CLUBISTES

Dépôt : Magasin Martin Luther, Place-Pury 7.

Tarifs : Cordes de 30 m., par jour . . . Fr. 2.—
Piolets, par jour » 1.—
Crampons, par jour » 1.—
Pointes de ski, par jour. » 1.—

Il est demandé un dépôt de garantie de Fr. 5.— pour les cordes et de Fr. 3.— pour le reste du matériel.

Une luge de secours « Gaillard-Dufour » (poids : 1,5 kg.) est à la disposition des clubistes.

Tarif pour une sortie : Fr. 2.—.

Dépôt de garantie : Fr. 10.—.

Le prix de location du matériel s'entend pour le week-end, soit du samedi au lundi. Chaque journée supplémentaire est comptée en plus.

Une luge de secours « Robinot » est à la disposition au Poste de police, uniquement pour les courses officielles.

Dépôt de garantie : Fr. 20.—.

Les guides manuels et la collection des cartes nationales sont à disposition chez M. Georges Ray, Saint-Honoré 3. Il est demandé un dépôt de garantie de Fr. 5.—.

SIGNAUX DE DÉTRESSE

Demande de secours : Signal optique ou acoustique à répéter 6 fois par minute. Interruption d'une minute et recommencer.

Réponse : Signal optique ou acoustique à répéter 3 fois par minute. Interruption d'une minute et recommencer.

Avions : Les demandes de secours aériens doivent être adressées au N° 11, ou au numéro de la GASS (051) 84 04 11.



votre magasin préféré

PHARMACIE

Blaise CART

Rue de l'Hôpital

Téléphone 5 11 58

TOUT ARTICLE DE PHARMACIE
ET PARAPHARMACIE

COURSES

Le programme détaillé de chaque course paraît encore dans le « Bulletin mensuel ». Des changements pouvant intervenir, il est nécessaire de le consulter.

La Section et les organisateurs déclinent toute responsabilité en cas d'accident.

★ **Course peu difficile**

★★ **Course assez difficile**

★★★ **Course difficile**

Sauf indication contraire, les départs ont lieu devant le Palace.

A l'heure du départ, on peut tenter d'atteindre les participants par le téléphone de la cabine publique devant le Palace, N° 5 41 99.

RECOMMANDATIONS

Les organisateurs sont priés de réserver les places dans les cabanes au moins 2 mois à l'avance et d'annuler la réservation si la course n'a pas lieu.

Les organisateurs sont autorisés à limiter le nombre des participants et à refuser un clubiste en raison d'aptitude jugée insuffisante.

Lorsqu'une course a été annoncée avec guide, celui-ci est obligatoire, même si tous les participants sont d'accord d'y renoncer.

Les organisateurs ont à tenir compte des conditions régnant en altitude les jours précédant la course.

Les organisateurs des courses mixtes, où les adolescents sont admis, ont la latitude de fixer une limite d'âge qui ne sera pas inférieure à 14 ans.

TOUT POUR
LE SPORT
A NOTRE RAYON
SPÉCIALISÉ

armourins
neuchâtel

ÉPICERIE FINE

ZIMMERMANN S.A.

Epancheurs 3
Téléphone 5 26 51

SES SPÉCIALITÉS DEPUIS 1840
LES VINS FINS ET LES CAFÉS ROTIS

1. AÉRATION DES SKIEURS AU MONT-RACINE

Jeudi 2 janvier. Organisateurs : MM. Pierre Favre, Louis Marcacci, Paul Robert-Grandpierre.

2. CHASSERON, 1610 m., ★ à ski

Dimanche 12 janvier

Départ à 8 heures. Coût 8 francs.

Organisateurs : MM. Pierre Baillod, tél. 5 16 76, Daniel Perret, tél. 5 88 14, Maurice Strahm, tél. 6 43 93.

3. CHARMEY, ski de piste

Dimanche 19 janvier

Départ à 7. h. 30. Coût 15 francs.

Organisateurs : MM. Aloïs Beer, tél. 5 75 83, Blaise Cart, tél. 5 47 29, Willy Galland, tél. 5 50 10.

4. ROCHERS DE NAYE, 2045 m., MONTS - CHEVREUILS, 1706 m. ★, course à ski

Dimanche 2 février

Départ à 6 heures. Coût 15 francs.

Organisateurs : MM. Frédéric Jaecklé, tél. 5 72 43, Werner Loertscher, J.-P. Muhlemann, tél. 8 47 43.

5. RÉUNION DES SKIEURS ROMANDS à Charmey

Samedi 8 et dimanche 9 février

Section organisatrice : Moléson.

Inscriptions auprès de MM. Roger Ballet, tél. 4 25 81, et Hermann Milz, tél. 5 23 88.

6. RAUFLIHORN, 2322 m. ★, course à ski

Dimanche 16 février

Départ 7 heures. Coût 15 francs.

Organisateurs : MM. Pierre Baillod, tél. 5 16 76, Blaise Cart, tél. 5 47 29, César Masserey, tél. 5 48 82.

7. TORNETTA - LES ARPILLES, 2543 m. ★, à ski

Dimanche 23 février

Départ 6 heures. Coût 10 francs.

Organisateurs : MM. Enrico Bianchi, tél. 3 37 58, Edmond Isler, tél. 8 18 41, Philippe Huther, tél. 5 31 95.

| Jullet | Août | Septembre | Octobre | Novembre | Décembre |
|-------------------|--------------------|--------------------|-----------------|-----------------|------------------|
| M 1 Thiébaud | V 1 Fête nat. | L 1 Véréne | M 1 Remi | S 1 Toussaint | L 1 Eloi |
| M 2 Visitation | S 2 Alphonse | M 2 Just | J 2 Léger | D 2 Fête réf. € | M 2 Bibiane € |
| J 3 Anatole | D 3 Auguste | M 3 Mansuet € | V 3 Gilbert € | L 3 Hubert | M 3 Cassien |
| V 4 Udairic | L 4 Dominique | J 4 Rosalie | S 4 François | M 4 Charles | J 4 Barbe |
| S 5 Zoé | M 5 Oswald € | V 5 Romule | D 5 Placide | M 5 Zacharie | V 5 Sabbas |
| D 6 Goar € | M 6 Sixte | S 6 Magne | L 6 Bruno | J 6 Léonard | S 6 Nicolas |
| L 7 Guillebaud | J 7 Gaëtan | D 7 Clouf | M 7 Judith | V 7 Achille | D 7 Ambroise |
| M 8 Procope | V 8 Cyriaque | L 8 Nat. N.-D. | M 8 Pélagie | S 8 Godefroy | L 8 Conception |
| M 9 Zénon | S 9 Romain | M 9 Gorgon | J 9 Denis | D 8 Théodore ② | M 9 Valérie ② |
| J 10 Les 7 frères | D 10 Laurent | M 10 Pulchérie | V 10 Géréon | L 10 Tryphon | M 10 Eulalie |
| V 11 Léonce | L 11 Suzanne | J 11 Félix, Rég. ④ | S 11 Firmin ⑤ | M 11 Martin | J 11 Damase |
| S 12 Marcelline | M 12 Claire | V 12 Emilien | D 12 Maximilien | M 12 Imier | V 12 Epimaque |
| D 13 Henri | M 13 Hippolyte ③ | S 13 Maurille | L 13 Edouard | J 13 Didace | S 13 Lucie |
| L 14 Bonavent. ② | J 14 Eusèbe | D 14 Materne | M 14 Calixte | V 14 Frédéric | D 14 Nicéase |
| M 15 Marguerite | V 15 Assomption | L 15 Porphyre | M 15 Thérèse | S 15 Léopold | L 15 Abram |
| M 16 Rainalde | S 16 Roch | M 16 Cornelle | J 16 Gall | D 16 Othmar ③ | M 16 Adélaïde ③ |
| J 17 Alexis | D 17 Carloman | M 17 Lambert | V 17 Hedwige | L 17 Grégoire | M 17 Lazare |
| V 18 Camille | L 18 Héliène | J 18 Ferréol | S 18 Luc ③ | M 18 Odon | V 18 Gratien |
| S 19 Arsène | M 19 Donat | V 19 Janvier ③ | D 19 Aquilin | M 19 Elisabeth | J 19 Némèse |
| D 20 Elle | M 20 Bernard ③ | S 20 Eustache | L 20 Caprais | J 20 Edmond | S 20 Philogone |
| L 21 Praxède | J 21 Jeanne-Fr. | D 21 Jeûne féd. | M 21 Ursule | V 21 Colomban | D 21 Thomas |
| M 22 Marie-Mad. ③ | V 22 Symphonien | L 22 Maurice | M 22 Cordule | S 22 Cécile | L 22 Flavien |
| M 23 Apollinaire | S 23 Sidonie | M 23 Lin | J 23 Séverin | D 23 Clément | M 23 Dagobert ② |
| J 24 Christine | D 24 Berthéol. | M 24 Gérard | V 24 Salomé | L 24 Chrysog. ② | M 24 Adam, Eve |
| V 25 Jacques | L 25 Louie | J 25 Príncipe ② | S 25 Crépin ② | M 25 Catherine | J 25 Noël |
| S 26 Anne | M 26 Zéphyrin | V 26 Justine | D 26 Evariste | M 26 Conrad | V 26 Etienne |
| D 27 Pantaléon | M 27 Césaire ② | S 27 Côte, Dam. | L 27 Adéline | J 27 Jérémie | S 27 Jean |
| L 28 Nazaire | J 28 Augustin | D 28 Venceslas | M 28 Sim., Jude | V 28 Sothène | D 28 Innocents |
| M 29 Marthe ② | V 29 Déc. s. J.-B. | L 29 Michel | M 29 Narcisse | S 29 Saturnin | L 29 Tréphime |
| M 30 Donatille | S 30 Benjamin | M 30 Jérôme | J 30 Lucain | D 30 André | M 30 David |
| J 31 Callmère | D 31 Raymond | | V 31 Quentin | | M 31 Sylvestre € |

1969

| Janvier | Février | Mars | Avril | Mai | Jun |
|---------------------------|----------------------------|------------------------|--------------------------|--------------------------|----------------------------|
| M 1 Nouvel-an | S 1 Brigitte | S 1 Aubin | M 1 Hugues | J 1 Jacques | D 1 Nicodème |
| J 2 Abel | D 2 Chandel. ☉ | D 2 Simplice | M 2 Nieler ☉ | V 2 Athanase ☉ | L 2 Marcellin |
| V 3 Genev. ☉ | L 3 Blaise | L 3 Marin | J 3 Eugène | S 3 Adeline | M 3 Erasme |
| S 4 Tite | M 4 Véronique | M 4 Adrien ☉ | V 4 Vend.-Saint | D 4 Florian | M 4 Saturnin |
| D 5 Siméon | M 5 Agathe | M 5 Eusèbe | S 5 Martial | L 5 Ange | J 5 Trinité |
| L 6 Les 3 Rois | J 6 Dorothee | J 6 Fridolin | D 6 Pâquee | M 6 Héliodora | V 6 Claude |
| M 7 Lucien | V 7 Hélène | V 7 Thomas | L 7 Célestin | M 7 Stanislas | S 7 Norbert ☉ |
| M 8 Apollinaire | S 8 Salomon | S 8 Rose | M 8 Denis | J 8 Michel ☉ | D 8 Médard |
| J 9 Julien | D 9 Apolline | D 9 Françoise | M 9 Procure ☉ | V 9 Béat | L 9 Félicien |
| V 10 Guillaume | L 10 Scholastiq. ☉ | L 10 40 martyrs | J 10 Ezéchiel | S 10 Epiméque | M 10 Landry |
| S 11 Hygin ☉ | M 11 Séverin | M 11 Euloge ☉ | V 11 Léon | D 11 J. d. mères | M 11 Barnabé |
| D 12 Satyre | M 12 Damien | M 12 Grégoire | S 12 Jules | L 12 Pancrace | J 12 Basille |
| L 13 Hilaire | J 13 Jonas | J 13 Nicéphore | D 13 Justin | M 13 Servais | V 13 Antoine |
| M 14 Félix | V 14 Valentin | V 14 Mathilde | L 14 Lambert | M 14 Boniface | S 14 Basile |
| M 15 Maur | S 15 Faustin | S 15 Longin | M 15 Olympe | J 15 Ascension | D 15 Guy, Mod. ☉ |
| J 16 Marcel | D 16 Julienne ☉ | D 16 Héribert | M 16 Draux ● | V 16 Pégrin ☉ | L 16 Aurélien |
| V 17 Antoine | L 17 Syvain | L 17 Gertude | J 17 Rodolphe | S 17 Pascal | M 17 Rainier |
| S 18 Prisque ● | M 18 Mardi gras | M 18 Gabriel ● | V 18 Apollon | D 18 Théodote | M 18 Amand |
| D 19 Sulpice | M 19 Les Cendres | M 19 Joseph | S 19 Parfait | L 19 Prudent. | J 19 Gervais |
| L 20 Fabien, Séb. | J 20 Eucher | J 20 Wulfran | D 20 Sulpice | M 20 Bernardin | V 20 Silvère |
| M 21 Agnès | V 21 Eléonore | V 21 Benoît | L 21 Anselme | M 21 Constant | S 21 Alban, Raoul |
| M 22 Vincent | S 22 Ch. s. Pierre | S 22 Bienvenue | M 22 Soter, Caius | J 22 Julie | D 22 Paulin |
| J 23 Raymond | D 23 Josué | D 23 Nicon | M 23 Georges | V 23 Didier | L 23 Agrippine ☉ |
| V 24 Timothe | L 24 Matthieu ☉ | L 24 Simeon | J 24 Alexandre ☉ | M 24 Jeanne ☉ | M 24 Jean-Bapt. |
| S 25 Conv. s. P. ☉ | M 25 Victor | M 25 Ludger | V 25 Marc | D 25 Pentecôte | M 25 Prosper |
| D 26 Polycarpe | M 26 Nestor | M 26 Emmanuel ☉ | S 26 Amélie | L 26 Philippe | J 26 Jean et Paul |
| L 27 Jean Chrys. | J 27 Léandre | J 27 Rupert | D 27 Anastase | M 27 Zacharie | V 27 7 dormeurs |
| M 28 Charlem. | V 28 Romain | V 28 Gontran | L 28 Vital | M 28 Germain | S 28 Irénée |
| M 29 Const. | Fêtes de poursuites | S 29 Eustase | M 29 Robert | J 29 Maximin | D 29 Pierre, Paul ☉ |
| J 30 Martine | | D 30 Rameaux | M 30 Sigismond | V 30 Ferdinand | L 30 Com. s. Paul |
| V 31 Marcelle | | L 31 Balbine | | S 31 Pétronille ☉ | |

*Pour vos stores et rideaux,
pour recouvrir
vos meubles:*

CHARLES BORSAY

Sablons 3 - Neuchâtel - Téléphone 5 34 17

N'oubliez pas qu'aux

VIEUX-PRÉS

par Chézard

un joli but de promenades

on y mange très bien

Se recommande

J.-D. VAUTHIER, cuisinier-restaurateur

Tél. (038) 7 15 46

8. RENDEZ-VOUS DES SKIEURS RÉPUBLICAINS
à Ovronnaz sur Leytron

Du vendredi 28 février au lundi 3 mars

Départ à 7 h. 30. Coût approximatif 120 francs.

Organisateurs : MM. Charles Borsay, tél. 5 34 17,
Pierre Favre, tél. 3 29 84, Paul Robert-Grandpierre,
tél. 5 25 09.

9. SIGNAL DE BOUGY, 707 m., à pied

Samedi 1er mars

Départ 8 heures. Coût 25 francs.

Organisateurs : MM. Charles Emery, tél. 5 36 70,
Jämes de Ruffé, tél. 5 24 23.

10. WISTAETHORN, 2361 m. ★, course mixte à ski
Dimanche 9 mars

Départ 6 h. 30. Coût 20 francs.

Organisateurs : MM. Bernard Gropierre, tél. (024)
2 82 86, Frédéric Jaecklé, tél. 5 72 43, Willy Pfander,
tél. 8 28 70.

11. GRANDE DENT DE MORCLES, 2969 m. ★, à ski
Dimanche 16 mars

Départ à 6 heures. Coût 20 francs.

Organisateurs : MM. Aloïs Beer, tél. 5 75 83, Blaise
Cart, tél. 5 47 29, Willy Galland, tél. 5 50 10.

12. BEC ROND, 2562 m. ★, à ski

Dimanche 30 mars

Départ à 5 heures. Coût 20 francs.

Organisateurs : MM. Gérald Jeanneret, tél. 5 96 14,
César Masserey, tél. 5 48 82, Ruedi Zellweger, tél.
3 28 04.

13. VARAPPE AUX SOMMÈTRES

Samedi 12 avril

Départs à 7 et 13 heures. Coût 5 francs.

Organisateurs : MM. Aloïs Beer, tél. 5 75 83, Marcel
Hodel, tél. 5 19 44, John Matthys, tél. 5 99 50.

En montagne...

SUGUS

le bon caramel
aux fruits
rafraîchissant



Suchard

... c'est si bon !

14. COL DE LA DENT JAUNE, 3000 m. ★, à ski

Samedi 12 et dimanche 13 avril

Départs à 8 et à 13 h. 30. Coucher à La Creusa.
Coût 25 francs.

Organisateurs : MM. Fritz Herpich, François Maye-
rat, tél. 3 11 84, Willy Pfander, tél. 8 28 70.

15. POINTE DE MOLINE, 3060 m. ★, à ski

Samedi 19 et dimanche 20 avril

Départ à 14 heures. Coucher à Bourg-Saint-Pierre.
Coût 30 francs.

Organisateurs : MM. Blaise Carl, tél. 5 47 29, Frédéric
Jaecklé, tél. 5 72 43, Daniel Perret, tél. 5 88 14.

**16. BALADE DU SAMEDI APRÈS-MIDI AU MONT-
SUJET (Spitzberg), 1382 m.**

Samedi 19 avril

Départ à 13 heures.

Organisateurs : MM. Charles Emery, tél. 5 36 70,
Alfred Schnegg, tél. 5 49 07.

17. MONT VELAN, 3784 m. ★★, à ski

Samedi 26 et dimanche 27 avril

Départs à 8 et à 13 heures. Coucher à la cabane
du Velan. Coût 25 francs.

Organisateurs : MM. Fritz Herpich, Werner Loertscher,
Heinz Stähli, tél. 3 38 14.

**18. PIC DE L'ÉTENDARD, 3468 m. ★★, course à ski
subventionnée**

Samedi 3 et dimanche 4 mai

Départ à 8 heures. Coucher au refuge Bramans
Coût 30 francs.

Organisateurs : MM. Jean-Bernard Ballet, tél. (022)
43 21 06, Pierre Glardon, tél. 6 71 73, Ruedi Meier,
tél. 5 79 70.

DECOPPET & CIE

MENUISERIE



Evole 69 - Téléphone 5 12 67

NEUCHATEL

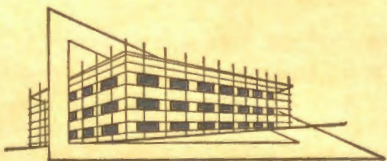

Arrigo et Cie, Deseux

Entrepreneurs

19. COURSE DES SIX SECTIONS

Dimanche 4 mai

Organisateur : Section Sommartel.

Le programme de la course paraîtra dans le Bulletin.
Inscriptions auprès de MM. Gustave Dürst, tél. 5 18 44,
Marcel Guye, tél. 3 29 28, Jean-Pierre Tinembart,
tél. 8 31 64.

21. LA BRÈME, varappe

Samedi 17 mai

Départ à 6 heures. Coût 10 francs.

Organisateurs : MM. Aloïs Beer, tél. 5 75 83, John
Matthys, tél. 5 99 50, Hermann Milz, tél. 5 23 88.

22. GALENHORN, 3124 m., SIMELIHORN, 3245 m.★, Course à ski subventionnée

Pentecôte, du 24 au 26 mai

Départ à 7 heures. Coucher à Gspon sur Stalden/VS.
Coût 50 francs.

Organisateurs : MM. Frédéric Jaecklé, tél. 5 72 43,
Gérald Jeanneret, tél. 5 96 14, Ruedi Zellweger,
tél. 3 28 04.

23. JOURNÉE DES FAMILLES à la cabane Perrenoud

Dimanche 1er juin

Rendez-vous à la cabane à 10 heures. Culte, pique-
nique et jeux.

Organisateurs : Claude Brunner, tél. 5 61 77, Henri
Favre, tél. 5 64 83, Max Lavanchy, tél. 3 32 26.

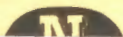

Chaque clubiste...

sait bien qu'il ne doit pas oublier de placer
dans son sac une bonne bouteille de



24. FRÜDENHORN, 3368 m. ★, à pied

Samedi 7 et dimanche 8 juin

Départ à 13 heures. Coucher à la cabane Fründen.
Coût 20 francs.

Organisateurs : MM. Aloïs Beer, tél. 5 75 83, John
Matthys, tél. 5 99 50, J.-Pierre Meyrat, tél. 5 51 59.

25. TRAVAUX A BERTOL ET SALEINA

Samedi 14 et dimanche 15 juin

Départ le vendredi soir aux environs de 19 heures.

Organisateurs : MM. Georges Arrigo, tél. 8 10 74,
Willy Pfander, tél. 8 28 70, Jean-Pierre Tinembart,
tél. 8 31 64.

26. COURS DE GLACE A TRIENT avec camping

Samedi 21 et dimanche 22 juin

Départ à 13 heures (évent. aussi dimanche à 5 h.).
Coucher sous tente. Coût 20 francs.

Organisateurs : MM. Aloïs Beer, tél. 5 75 83, André
Grisel, tél. 8 21 67.

27. HÖHENWEG DU LÖTSCHENTAL,

Course des fleurs

Samedi 21 et dimanche 22 juin

Départ au train de 13 h. 13 pour Goppenstein.

Coût 45 francs.

Organisateurs : MM. Marc-A. Nicolet, tél. 5 14 18,
Jämes de Ruffé, tél. 5 24 23.

28. RÉUNION DES SECTIONS ROMANDES

Samedi 28 et dimanche 29 juin

Organisateur : Section Monte-Rosa.

Le programme paraîtra dans le « Bulletin ».

29. OCHSEN, 2188 m., course des familles

Dimanche 29 juin

Départ à 6 h. 30. Coût 6 francs.

Organisateurs : MM. Charles Borsay, tél. 5 34 17,
Noël Guillet, tél. 5 37 74, Max Forrer, tél. 8 18 53.

30. ARÊTE DU LUISIN, 2785 m. ★★

Samedi 5 juillet

Départ à 6 heures. Coût 15 francs.

Organisateurs : MM. Aloïs Beer, tél. 5 75 83, Willy Galland, tél. 5 50 10, Robert Grimm, tél. 5 03 13.

32. LE LUISIN, 2785 m. ★, course des vétérans

Dimanche 6 et lundi 7 juillet

Départ à 7 h. Coucher à Salanfe. Coût 35 francs.

Organisateurs : MM. Gustave Dürst, tél. 5 18 44, Marcel Guye, tél. 3 29 28.

32. PETIT MONT-COLLON, 3555 m. ★★★

Samedi 12 et dimanche 13 juillet

Départ à 8 h. Coucher à la cabane des Vignettes.
Coût 20 francs.

Organisateurs : MM. André Egger, tél. 8 41 19, André Meillard, tél. 6 39 18.

**33. GRANDE-LUI, 3509 m. ★★,
Course mixte avec le C.S.F.A**

Samedi 19 et dimanche 20 juillet

Départ à 8 h. Coucher à Saleina. Coût 20 francs.

Organisateurs : Mlle Lucie Grandjean, tél. 9 51 20,
MM. Frédéric Jaecklé, tél. 5 72 43, Georges Ray,
tél. 5 52 58.

**34. DOLDENHORN, 3643 m.,
par le Galletgrat ★★★**

Samedi 26 et dimanche 27 juillet

Départ à 13 heures. Coucher à la cabane Fründen.
Coût 20 francs.

Organisateurs : MM. Fritz Herpich, Samuel Jaccard,
tél. 8 18 87, César Masserey, tél. 5 48 82.

**36. NADELHORN, 4327 m., par l'arête Nord-Est ★★
Course subventionnée**

Samedi 9 et dimanche 10 août

Départ à 6 heures. Coucher à la cabane Mischabel.
Coût 30 francs.

Organisateurs : MM. Fritz Herpich, François Maye-
rat, tél. 3 11 84, Hermann Milz, tél. 5 23 88.

37. MITTELHORN, 3704 m. ★★

Samedi 16 et dimanche 17 août

Départ à 9 heures. Coucher à la cabane Gleckstein.
Coût 20 francs.

Organisateurs : MM. Georges Berger, tél. 7 05 26.
Félix Flisch, tél. 7 64 66, Jean-Louis Purro.

**38. BREITHORN DE LAUTERBRUNNEN, 3782 m.,
par l'arête Est ★★★**

Samedi 23 et dimanche 24 août

Départ à 8 heures. Coucher à la cabane Schmadri.
Coût 20 francs.

Organisateurs : MM. Hermann Milz, tél. 5 23 88, W.
Schupbach, tél. 3 24 29, Heinz Stähli, tél. 3 38 14.

39. CIME DE L'EST, 3180 m. ★

Samedi 30 et dimanche 31 août

Départ à 13 h. Coucher à Salanfe. Coût 25 francs.

Organisateurs : MM. Lucien Clottu, tél. 8 10 13, Mar-
cel Hodel, tél. 5 19 44, Jean Sueur, tél. 6 40 05.

**41. RÉUNION DES SECTIONS JURASSIENNES
à la cabane du Jura**

Dimanche 7 septembre

Organisateur : Section de Bienne.

Le programme paraîtra dans le « Bulletin ».

42. TROTZIGPLANGGENSTOCK, 2954 m. ★★

Samedi 13 et dimanche 14 septembre

Départ à 13 heures. Coucher à la cabane Sustli.

Coût 25 francs.

Organisateurs : MM. Hermann Milz, tél. 5 23 88,
Willy Pfander tél. 8 28 70, Heinz Stähli, tél. 3 38 14.

43. POINTE DE L'ÉCHELLE, 3427 m.

**POINTES DE LABBY, 3527 m. [Vanoise] ★★,
course subventionnée**

Jeûne fédéral, du 20 au 22 septembre

Départ à 8 h. Coucher au refuge de Péclet-Polset.

Coût 25 francs.

Organisateurs : MM. Pierre Baillod, tél. 5 16 76, Phi-
lippe Huther, tél. 5 31 95, Georges Ray, tél. 5 23 54.

44. TORRÉE DES FAMILLES AU MONT-RACINE

Dimanche 28 septembre

Rendez-vous à la gare des Geneveys-sur-Coffrane
à 8 h. 30.

Organisateurs : MM. Charles Borsay, tél. 5 34 17,
W. Galland, tél. 5 50 10, Ernest Keller, tél. 5 78 35.

45. GSPALTENHORN, 3437 m. ★★

Samedi 4 et dimanche 5 octobre

Départ à 13 h. Coucher à la cabane Gspaltenhorn.
Coût 20 francs.

Organisateurs : MM. Affilio Broggin, tél. 5 90 04,
Willy Galland, tél. 5 50 10, Gérald Jeanneret, tél.
5 96 14.

**46. WILERHORN, 3307 m., SCHWARZHORN, 3126
m. ★, course subventionnée**

Samedi 11 et dimanche 12 octobre

Départ à 9 heures. Coucher à la cabane Bietschhorn.
Coût 30 francs.

Organisateurs : MM. Louis Jeanmonod, tél. 5 09 21,
Marcel Robert, tél. 4 22 10, Karl Zihlmann, tél.
6 48 57.

COMMISSION DES COURSES

Samedi 25 et dimanche 26 octobre

47. VALLÉE DU DOUBS

Dimanche 16 novembre

Départ à 8 heures. Coût 5 francs.

Organisateurs : MM. Roger Ballet, tél. 4 25 81, Er-
nest Bühlmann, Charles Perret, tél. (039) 3 38 84.

48. COL DU CHAMOIS, 2640 m., course à ski

Dimanche 14 décembre

Départ à 5 heures. Coût 15 francs.

Organisateurs : MM. Aloïs Beer, tél. 5 75 83, Blaise
Cart, tél. 5 47 29, Willy Galland, tél. 5 50 10.

| | | | | | |
|----------|-----------------------------------|----------|-----------------------------------|-------------------|------------------------------------|
| 13-14 | Charles Borsay Ernest Keller | Nov. 1-2 | Commission de l'O.J. | 20-21 | Armand Ferrari Roland Progin |
| 20-21 | Gérald Jeanneret Rico Hasler | 8-9 | André Kempf Gaston Nater | 27-28 | Pas de gardien |
| 27-28 | André Jacot J.-P. Tinembart | 15-16 | Frédéric Jaecklé Willy Pfänder | 1970 Janv. 3-4 | Pas de gardien |
| Oct. 4-5 | Roger Frasse J.-Pierre Niklaus | 22-23 | Philippe Hüther Marcel Hodel | 10-11 | André Kempf Gaston Nater |
| 11-12 | Bernard Woodtli Josy Rey | 29-30 | Edmond Isler Gérald Isler | 17-18 | J.-P. Muhlemann Lucien Magnin |
| 18-19 | J.-P. Farny Marcel Wermeille | Déc. 6-7 | Lucien Clottu Blaise Zar | 24-25 | Maurice Strahm Roland Wettstein |
| 25-26 | Pierre Baillod John Pasche | 13-14 | André Grisel Henri Girardier | | |



La Neuchâteloise

ASSURANCES

Agent général :

WILLY GUGGER

Neuchâtel, Temple-Neuf tél. (038) 5 49 53

OPTIQUE-LUNETTERIE

MARTIN LUTHER

Maître opticien

Place Pury 7 - Neuchâtel

Boussoles

Altimètres

Jumelles, etc.

